

**O REGISTRO NA CVM NÃO IMPLICA QUALQUER APRECIÇÃO SOBRE A COMPANHIA, SENDO OS SEUS ADMINISTRADORES RESPONSÁVEIS PELA VERACIDADE DAS INFORMAÇÕES PRESTADAS.**

**01.01 - IDENTIFICAÇÃO**

1 - CÓDIGO CVM 014028	2 - DENOMINAÇÃO SOCIAL FERTILIZANTES FOSFATADOS S.A. -FOSFERTIL	3 - CNPJ 19443985000158
4 - DENOMINAÇÃO COMERCIAL FOSFERTIL		
5 - DENOMINAÇÃO SOCIAL ANTERIOR A MESMA		
6 - NIRE 31300035476		
7 - SITE www.fosfertil.com.br		

**01.02 - SEDE**

1 - ENDEREÇO COMPLETO ESTRADA DA CANA, KM 11		2 - BAIRRO OU DISTRITO INDUSTRIAL	
3 - CEP 38031-110	4 - MUNICÍPIO UBERABA		5 - UF MG
6 - DDD 34	7 - TELEFONE 3319-2006	8 - TELEFONE 3319-2100	9 - TELEFONE 3336-1879
10 - TELEX			
11 - DDD 34	12 - FAX 3319-2500	13 - FAX 3319-2388	14 - FAX 3319-2503
15 - E-MAIL vitallopes@fosfertil.com.br			

**01.03 - DEPARTAMENTO DE ACIONISTAS  
 ATENDIMENTO NA EMPRESA**

1 - NOME VITAL JORGE LOPES			
2 - CARGO DIRETOR DE RELAÇÕES COM INVESTIDORES			
3 - ENDEREÇO COMPLETO AV. ENGº LUIS CARLOS BERRINI,1681 - 9º ANDAR		4 - BAIRRO OU DISTRITO BROOKLIN NOVO	
5 - CEP 04571-011	6 - MUNICÍPIO SÃO PAULO		7 - UF SP
8 - DDD 11	9 - TELEFONE 5501-1151	10 - TELEFONE 5501-1178	11 - TELEFONE 5501-1150
12 - TELEX			
13 - DDD 11	14 - FAX 5501-1199	15 - FAX 5501-1188	16 - FAX -
17 - E-MAIL vitallopes@fosfertil.com.br			

**AGENTE EMISSOR / INSTITUIÇÃO FINANCEIRA DEPOSITÁRIA**

18 - NOME BRADESCO S.A. Deptº de Ações e Custódia			
19 - CONTATO Luís Cláudio de Freitas Coelho Pereira			
20 - ENDEREÇO COMPLETO Cidade de Deus - Prédio Amarelo - 2º andar		21 - BAIRRO OU DISTRITO Vila Yara	
22 - CEP 06029-900	23 - MUNICÍPIO Osasco		24 - UF SP
25 - DDD 11	26 - TELEFONE 3684-9495	27 - TELEFONE -	28 - TELEFONE -
29 - TELEX			
30 - DDD 11	31 - FAX 3684-3811	32 - FAX -	33 - FAX -
34 - E-MAIL 4010.acecustodia@bradesco.com.br			

**01.01 - IDENTIFICAÇÃO**

1 - CÓDIGO CVM 01402-8	2 - DENOMINAÇÃO SOCIAL FERTILIZANTES FOSFATADOS S.A. -FOSFERTIL	3 - CNPJ 19.443.985/0001-58
---------------------------	--------------------------------------------------------------------	--------------------------------

**OUTROS LOCAIS DE ATENDIMENTO A ACIONISTAS**

35 - ITEM	36 - MUNICÍPIO	37 - UF	38 - DDD	39 - TELEFONE	40 - TELEFONE
01	CUBATÃO	SP	13	3362-9530	3362-9610
02	CUBATÃO	SP	13	3362-9531	3362-9533
03				-	-
04				-	-

**01.04 - DIRETOR DE RELAÇÕES COM INVESTIDORES (Endereço para Correspondência com a Companhia)**

1 - NOME VITAL JORGE LOPES					
2 - ENDEREÇO COMPLETO AV. ENGº LUIS CARLOS BERRINI,1681 - 9º ANDAR				3 - BAIRRO OU DISTRITO BROOKLIN NOVO	
4 - CEP 04571-011		5 - MUNICÍPIO SÃO PAULO			6 - UF SP
7 - DDD 11	8 - TELEFONE 5501-1158	9 - TELEFONE 5501-1155	10 - TELEFONE 5501-1154	11 - TELEX	
12 - DDD 11	13 - FAX 5501-1188	14 - FAX -	15 - FAX -		
16 - E-MAIL vitallopes@fosfertil.com.br					
17 - DIRETOR BRASILEIRO SIM		18 - CPF 989.601.058-72	18 - PASSAPORTE		

**01.05 - REFERÊNCIA / AUDITOR**

1 - DATA DE INÍCIO DO ÚLTIMO EXERCÍCIO SOCIAL 01/01/2006		2 - DATA DE TÉRMINO DO ÚLTIMO EXERCÍCIO SOCIAL 31/12/2006	
3 - DATA DE INÍCIO DO EXERCÍCIO SOCIAL EM CURSO 01/01/2007		4 - DATA DE TÉRMINO DO EXERCÍCIO SOCIAL EM CURSO 31/12/2007	
5 - NOME/RAZÃO SOCIAL DO AUDITOR DELOITTE TOUCHE TOHMATSU AUDITORES INDEPENDENTES			6 - CÓDIGO CVM 00385-9
7 - NOME DO RESPONSÁVEL TÉCNICO NOURIVAL CLAUDINO PEDROSO FILHO			8 - CPF DO RESP. TÉCNICO 813.409.748-00

**01.06 - CARACTERÍSTICAS DA EMPRESA**

1 - BOLSA DE VALORES ONDE POSSUI REGISTRO	
<input type="checkbox"/> BVBAAL	<input checked="" type="checkbox"/> BVMESB
<input type="checkbox"/> BVPR	<input type="checkbox"/> BVRJ
<input type="checkbox"/> BVST	<input type="checkbox"/> BVES
<input type="checkbox"/> BVPP	<input type="checkbox"/> BVRG
<input type="checkbox"/> BOVESPA	
2 - MERCADO DE NEGOCIAÇÃO Bolsa	
3 - TIPO DE SITUAÇÃO Operacional	
4 - CÓDIGO DE ATIVIDADE 1020 - Petroquímicos e Borracha	
5 - ATIVIDADE PRINCIPAL Indústria e Comércio de Fertilizantes	6 - AÇÕES PEF. COM CLASSES NÃO

**01.01 - IDENTIFICAÇÃO**

1 - CÓDIGO CVM 01402-8	2 - DENOMINAÇÃO SOCIAL FERTILIZANTES FOSFATADOS S.A. -FOSFERTIL	3 - CNPJ 19.443.985/0001-58
---------------------------	--------------------------------------------------------------------	--------------------------------

**01.07 - CONTROLE ACIONÁRIO / VALORES MOBILIÁRIOS**

1 - NATUREZA DO CONTROLE ACIONÁRIO Privada Nacional	
2 - VALORES MOBILIÁRIOS EMITIDOS PELA CIA.	
<input checked="" type="checkbox"/> Ações	<input type="checkbox"/> Certificado de Recebíveis Imobiliários (CRI)
<input type="checkbox"/> Debêntures Conversíveis em Ações	<input type="checkbox"/> Notas Promissórias (NP)
<input type="checkbox"/> Ações Resgatáveis	<input type="checkbox"/> BDR
<input type="checkbox"/> Partes Beneficiárias	<input type="checkbox"/> Outros DESCRIÇÃO
<input type="checkbox"/> Debêntures Simples	
<input type="checkbox"/> Bônus de Subscrição	
<input type="checkbox"/> Certificado de Investimento Coletivo (CIC)	

**01.08 - PUBLICAÇÕES DE DOCUMENTOS**

1 - AVISO AOS ACIONISTAS SOBRE DISPONIBILIDADE DAS DFs. 11/04/2007	2 - ATA DA AGO QUE APROVOU AS DFs. 04/05/2007
3 - CONVOCAÇÃO DA AGO PARA APROVAÇÃO DAS DFs. 11/04/2007	4 - PUBLICAÇÃO DAS DEMONSTRAÇÕES FINANCEIRAS 20/03/2007

**01.09 - JORNAIS ONDE A CIA. DIVULGA INFORMAÇÕES**

1 - ITEM	2 - TÍTULO DO JORNAL	3 - UF
01	MINAS GERAIS-ÓRGÃO OF. ESTADO	MG
02	JORNAL DA MANHÃ - UBERABA	MG
03	GAZETA MERCANTIL	SP

**01.10 - DIRETOR DE RELAÇÕES COM INVESTIDORES**

1 - DATA 25/05/2007	2 - ASSINATURA
------------------------	----------------

01.01 - IDENTIFICAÇÃO

1 - CÓDIGO CVM 01402-8	2 - DENOMINAÇÃO SOCIAL FERTILIZANTES FOSFATADOS S.A. -FOSFERTIL	3 - CNPJ 19.443.985/0001-58
---------------------------	--------------------------------------------------------------------	--------------------------------

02.01.01 - COMPOSIÇÃO ATUAL DO CONSELHO DE ADMINISTRAÇÃO E DIRETORIA

1 - ITEM	2 - NOME DO ADMINISTRADOR	3 - CPF	4 - DATA DA ELEIÇÃO	5 - PRAZO DO MANDATO	6 - CÓDIGO TIPO DO ADMINISTRADOR *	7 - ELEITO P/ CONTROLADOR	8 - CARGO /FUNÇÃO	9 - FUNÇÃO
01	MÁRIO ALVES BARBOSA NETO	269.275.278-34	27/04/2007	2009	2	SIM	20	Presidente do Conselho de Administração
02	SÉRGIO SABINO DA SILVA	663.913.348-20	27/04/2007	2009	2	SIM	21	Vice Presidente Cons. de Administração
03	FRANCISCO ROBERTO ANDRÉ GROS	038.644.137-53	27/04/2007	2009	2	SIM	22	Conselho de Administração (Efetivo)
04	ARIOSTO DA RIVA NETO	321.636.811-49	27/04/2007	2009	2	SIM	22	Conselho de Administração (Efetivo)
05	OLAVIO MASSAO TAKENAKA	641.098.798-68	27/04/2007	2009	2	SIM	22	Conselho de Administração (Efetivo)
06	PAULO CESAR MATIAS TINOCCO	233.359.637-68	27/04/2007	2009	2	SIM	22	Conselho de Administração (Efetivo)
07	VICENTE HUMBERTO LOBO CRUZ	275.068.006-91	27/04/2007	2009	2	SIM	22	Conselho de Administração (Efetivo)
08	PEDRO LUIZ CERIZE	774.487.316-53	27/04/2007	2009	2	NÃO	22	Conselho de Administração (Efetivo)
09	SERGIO LUIZ DOBARRIO DE PAIVA	727.314.788-53	27/04/2007	2009	2	SIM	22	Conselho de Administração (Efetivo)
10	JOSÉ AUTO LANCASTER OLIVEIRA	312.786.717-49	27/04/2007	2009	2	NÃO	22	Conselho de Administração (Efetivo)
11	GLÁUCO DE ABREU LIMA	361.470.366-53	27/04/2007	2009	2	NÃO	22	Conselho de Administração (Efetivo)
12	VITAL JORGE LOPES	989.601.058-72	08/05/2007	2009	1		10	Diretor Presidente / Superintendente
13	VITAL JORGE LOPES	989.601.058-72	08/05/2007	2009	1		12	Diretor de Relações com Investidores
14	LUIZ ANTONIO VEIGA MESQUITA	022.695.898-15	08/05/2007	2009	1		19	Diretor de Suprimentos e Logística
15	ROBERTO BUSATO BELGER	239.948.190-91	08/05/2007	2009	1		19	Diretor Industrial

\* CÓDIGO: 1 - PERTENCE APENAS À DIRETORIA;  
 2 - PERTENCE APENAS AO CONSELHO DE ADMINISTRAÇÃO;  
 3 - PERTENCE À DIRETORIA E AO CONSELHO DE ADMINISTRAÇÃO.

01.01 - IDENTIFICAÇÃO

1 - CÓDIGO CVM 01402-8	2 - DENOMINAÇÃO SOCIAL FERTILIZANTES FOSFATADOS S.A. -FOSFERTIL	3 - CNPJ 19.443.985/0001-58
---------------------------	--------------------------------------------------------------------	--------------------------------

02.01.02 - COMPOSIÇÃO ATUAL DO CONSELHO FISCAL

1 - CONSELHO FISCAL INSTALADO SIM	2 - PERMANENTE NÃO
--------------------------------------	-----------------------

3 - ITEM	4 - NOME DO CONSELHEIRO	5 - CPF	6 - DATA DA ELEIÇÃO	7 - PRAZO DO MANDATO	8 - CARGO /FUNÇÃO	9 - FUNÇÃO
01	HILDEGARD GUTZ HORTA	761.642.258-68	27/04/2007	2008	43	C.F.(EFETIVO)ELEITO P/CONTROLADOR
02	MARIA CRISTINA FANTINI ZULLI	949.035.498-87	27/04/2007	2008	46	C.F.(SUPLENTE)ELEITO P/CONTROLADOR
03	MARCO AURÉLIO ROGERI ARMELIN	177.737.228-38	27/04/2007	2008	47	C.F.(SUPLENTE)ELEITO P/PREFERENCIALISTAS
04	MAURÍCIO JONAS DE OLIVEIRA	251.176.838-03	27/04/2007	2008	44	C.F.(EFETIVO)ELEITO P/PREFERENCIALISTAS
05	LUIZ BERTASI FILHO	003.732.908-10	27/04/2007	2008	43	C.F.(EFETIVO)ELEITO P/CONTROLADOR
06	WILSON CARLOS OLIVEIRA	330.815.148-00	27/04/2007	2008	46	C.F.(SUPLENTE)ELEITO P/CONTROLADOR

---

01402-8 FERTILIZANTES FOSFATADOS S.A. -FOSFERTIL 19.443.985/0001-58

---

## 02.02 - EXPERIÊNCIA PROFISSIONAL E FORMAÇÃO ACADÊMICA DE CADA CONSELHEIRO (ADMINISTRAÇÃO E FISCAL) E DIRETOR

**Mário Alves Barbosa Neto – Presidente do Conselho de Administração;** Data de nascimento: 22/08/1946; **Formação Acadêmica:** Engenheiro de Produção - Escola Politécnica USP; Pós graduação em Administração de Empresas – FGV; **Experiência Profissional:** Diretor Presidente da Bunge Fertilizantes S.A.; Diretor Presidente da ANDA – Associação Nacional para Difusão de Adubos; Presidente do Conselho de Administração da Fosbrasil S.A.; Presidente do Conselho de Administração da Fertifós – Administração e Participação S.A.; Presidente do Conselho de Administração da Fertilizantes Fosfatados S.A. - Fosfertil; Membro do Conselho de Administração da Ultrafertil S.A.; Membro do Conselho de Administração da Santista Têxtil S.A.; Membro do Conselho de Administração e Diretor da Bunge Brasil S.A..

**Sérgio Sabino da Silva – Vice-Presidente do Conselho de Administração;** Data de nascimento: 05/12/1955; **Formação Acadêmica:** Administrador de Empresas; **Experiência Profissional:** Gerente Planejamento Controle Societário: Serrana S.A. de 1987 à 1992 e Bunge Investimentos e Consultoria de 1992 à 1996; Controller Corporativo da Santista Alimentos S.A. de 1996 à 1998; Diretor Administrativo-Financeiro e de Relações com Investidores da Seara Alimentos S.A. de 22/12/1998 à 28/02/2001; Diretor Administrativo-Financeiro da Bunge Alimentos S.A. e atualmente Vice-Presidente Administrativo e Financeiro da Bunge Fertilizantes S.A.

**Francisco Roberto André Gros – Conselheiro,** Data de nascimento: 21/04/1942, **Formação Acadêmica:** Formou-se em Economia pela Universidade de Princeton, EUA, em 1964. **Experiência Profissional:** Sua carreira como banqueiro de investimentos iniciou-se em 1972, no Kidder, Peabody and Co. Em 1975 voltou para o Brasil e assumiu o cargo de diretor da Multiplic Corretora, no qual permaneceu até 1977. A partir desta data, atuou como Diretor na Comissão de Valores Mobiliários (CVM), Unibanco, BNDES, BNDESPAR, como Managing Director do Morgan Stanley Dean Witter, e como Presidente da Aracruz Celulose e do Banco Central por duas vezes. Presidiu o BNDES no período de março de 2000 a dezembro de 2001. Nesse mesmo período, foi membro titular da Câmara de Gestão da Crise de Energia e responsável pelo Comitê de Revitalização do Setor Elétrico. Presidiu a Petrobrás no período de 2 de janeiro a 31 de dezembro de 2002. Assumiu os cargos de Diretor Presidente e membro dos Conselhos de Administração da Fosfertil e da Ultrafertil em 16 de maio de 2003. É Presidente do Conselho de Administração da Lojas Renner, Vice-Presidente do Conselho de Administração da Globex Utilidades S.A., e membro dos Conselhos da Ocean Wilsons Ltda. e Energias do Brasil S.A. É membro dos Conselhos Consultivos da Air Liquide do Brasil Ltda., Scania Latin America Ltda., Farmasa S.A., e do Banco Financia S.A. Atua ainda como voluntário, participando como Presidente do Conselho da Escola de Gente, e membro dos Conselhos do IBGC – Instituto Brasileiro de Governança Corporativa, de O Eco e do The Nature Conservancy (Brasil).

**Ariosto da Riva Neto – Conselheiro -** Data de nascimento: 26/01/1964 - **Formação Acadêmica:** formado em Administração de Empresas, PUC São Paulo e MBA, IMD (International Management Development) Lausanne, Suíça. **Experiência Profissional:** Ocupa atualmente o cargo de Vice-Presidente de Nutrientes na Bunge Fertilizantes S/A, tendo ocupado, na mesma empresa, os cargos de Vice-Presidente Operações, Diretor de Suprimentos e Logística. Gerente Geral da Frutax Indústria e Comércio, Gerente Comercial da Cargill Citrus, Senior Trader da Cargill Amsterdam, Trader da Cargill São Paulo.

---

01402-8 FERTILIZANTES FOSFATADOS S.A. -FOSFERTIL 19.443.985/0001-58

---

**02.02 - EXPERIÊNCIA PROFISSIONAL E FORMAÇÃO ACADÊMICA DE CADA CONSELHEIRO (ADMINISTRAÇÃO E FISCAL) E DIRETOR**

---

**Olavio Massao Takenaka – Conselheiro;** Data de nascimento: 10/11/1950; **Formação Acadêmica:** Administração de Empresas pela Fundação Getúlio Vargas e Economia pela Universidade Mackenzie; **Experiência Profissional:** Atuando na indústria de fertilizantes há mais de 30 anos, trabalha na Bunge Fertilizantes desde 1998 tendo ocupado a Diretoria de Novos Negócios e a Diretoria de Suprimentos.

**Paulo César Matias Tinoco – Conselheiro;** Data de nascimento: 20/ agosto/ 1949; **Formação Acadêmica:** Administrador de Empresas com Especialização em Economia; **Experiência Profissional:** Gerente Comercial da Petrobrás Fertilizantes, Gerente de Planejamento/ Comercial da Fosfertil Fertilizantes S.A., Diretor Comercial da Bunge Fertilizantes S.A. e atualmente Vice-Presidente da Unidade de Negócios Fertilizantes da Bunge Fertilizantes S.A.. Exerce o cargo de Presidente do SIMPRIFERT e Diretor de Agronegócios da FIESP.

**Vicente Humberto Lobo Cruz – Conselheiro;** Diretor de Mineração e Projetos da Bunge Fertilizantes há 6 anos. Em sua função coordena as operações industriais de matéria prima e mineração, desenvolve projetos e atua na implantação de empreendimentos, desenvolve a política mineral e a gestão de meio ambiente na Divisão de Nutrientes. Anteriormente exerceu a função de Diretor Industrial na Bunge Fertilizantes. É formado em Engenharia de Minas pela Universidade Federal de Minas Gerais e tem MBA pela Fundação Getúlio Vargas. Iniciou sua carreira na Paulo Abib Engenharia, conhecida empresa de engenharia mineral no Brasil. Após, transferiu-se para a Ultrafertil onde ocupou funções gerenciais nas áreas de pesquisa, produção e manutenção.

**Pedro Luiz Cerize – Conselheiro - Data de nascimento:** 03/09/1969; **Formação Acadêmica:** Formou-se, com honras, recebendo o premio Gastão Vidigal por performance acadêmica, em Administração de Empresas pela FGV (Fundação Getúlio Vargas – São Paulo) em 1991, concluiu seu MBA em finanças em 1993 pelo Ibmec. – **Experiência Profissional:** Fundador e co-gestor do Skopos; responsável pela alocação principal dos ativos do fundo. Previamente, trabalhou na Corretora Socopa, Fator e Banco BBA Creditanstalt, onde ele era responsável pela mesa proprietária de ações, administrando mais de US\$100 milhões. Além de Administrar o Fundo, é membro do conselho de administração das Indústrias Romi S.A.

**Sergio Luiz Dobarrío de Paiva – Conselheiro;** Data de nascimento: 07/01/1952 – **Formação Acadêmica:** administrador de empresas formado pela Fundação Lusiane-Santos. **Experiência Profissional:** Citibank N.A – Vice Presidente. Banco Nacional S.A – Diretor de Corporate Bank. Unibanco S.A – Diretor Estatutário e atualmente Diretor Financeiro da Bunge Fertilizantes S.A.

---

01402-8 FERTILIZANTES FOSFATADOS S.A. -FOSFERTIL 19.443.985/0001-58

---

**02.02 - EXPERIÊNCIA PROFISSIONAL E FORMAÇÃO ACADÊMICA DE CADA CONSELHEIRO (ADMINISTRAÇÃO E FISCAL) E DIRETOR**

**José Auto Lancaster Oliveira – Conselheiro** - O Sr. Lancaster, 57 anos e inscrito no CPF sob nº 312.786.717-49, foi eleito Diretor Executivo da Área de Não-Ferrosos da Cia Vale do Rio Doce em setembro de 2004 para cumprir o prazo de gestão até maio de 2005. Têm 26 anos de experiência em gerenciamento de projetos minerais nacionais e internacionais. Foi gerente de exploração da filial brasileira da British Petroleum no período 1985 a 1989, Diretor Geral da Phelps Dodge do Brasil Mineração Ltda. no período de 1995 a 1998, Presidente da Mineração Serra do Sossego S.A. no período de 1998 a 2002 e Diretor do Departamento de Desenvolvimento de Projetos Minerais da CVRD de 2002 até setembro de 2004. É graduado em Geologia pela Universidade Federal de Minas Gerais e possui o título de Ph.D em Geologia Econômica, pela Mackay School of Mines, da Universidade de Nevada, Reno, Estados Unidos da América.

**Glauco de Abreu Lima – Conselheiro;** Data de Nascimento: 21/12/1961; Brasileiro, casado, **Formação Acadêmica** : Superior incompleto (Direito). **Experiência profissional:** Empregado da Fertilizantes Fosfatados S/A – Fosfertil admitido em 05/11/1980. Cargo: Técnico de Informática.

**Vital Jorge Lopes – Diretor Presidente (Interino) e Diretor de Relações com Investidores -**  
**Data de nascimento:** 28/05/1958; **Formação Acadêmica:** Bacharel em Ciências Contábeis pela Faculdade de Ciências Contábeis Econômicas de São Paulo da Fundação Escola de Comércio Álvares Penteado; Administração de Empresas (especialização em administração financeira) Fundação Getúlio Vargas – **Experiência Profissional:** Diretor Financeiro e de Relações com Investidores (2004 e 2005) da Vicunha Têxtil S.A.; Diretor Financeiro e de Relações com Investidores da Bunge Fertilizantes S.A. (1995 a 2003); Membro do Conselho de Administração da Fertifos Administração e Participação S.A.; Membro do Conselho de Administração da Fertilizantes Fosfatados S.A. – Fosfertil (06/2001 até Ago/2004); Membro do Conselho de Administração da Ultrafertil S.A. (Jun/2001 até Ago/2004); Membro do Conselho de Administração da Fosbrasil S.A.; Conselheiro da ABRASCA – Associação Brasileira das Companhias Abertas; Diretor Financeiro da SASCO – South American Sales Company. (1992 a 1995); Gerente de Controladoria da Multibrás S.A. (1990 a 1992); Assessor Financeiro da Brasmotor S.A. (1989 a 1990); Auditor da PricewaterhouseCoopers (1977 a 1989).

**Luiz Antonio Veiga Mesquita – Diretor de Suprimentos e Logística;** Data de nascimento: 18/04/1942; **Formação Acadêmica:** Engenheiro Metalúrgico - Escola Politécnica – USP – 1967; **Experiência Profissional:** Responsável pela área operacional da IAP S.A. - de 1976 a 06/93; Ocupou o cargo de engenheiro na Petroquisa; Ocupa o cargo de conselheiro da CIESP - Baixada Santista; Ocupa o cargo de Diretor da Ultrafertil S.A. - desde 06/93; Ocupa o cargo de vice-presidente do Sindicato Nacional da Indústria de Matérias-Primas para Fertilizantes- SINPRIFERT; Membro do Conselho de Autoridade Portuária - CAP do Porto de Santos.

---

01402-8 FERTILIZANTES FOSFATADOS S.A. -FOSFERTIL 19.443.985/0001-58

---

---

**02.02 - EXPERIÊNCIA PROFISSIONAL E FORMAÇÃO ACADÊMICA DE CADA CONSELHEIRO (ADMINISTRAÇÃO E FISCAL) E DIRETOR**

---

**Roberto Busato Belger – Diretor Industrial de Fosfatados;** Data de Nascimento: 19/07/1954; **Formação Acadêmica:** Engenheiro de Minas – Universidade Federal do Rio Grande do Sul – 1977; Pós-Graduação em Processos – Escola Politécnica da USP. **Experiência Profissional:** Bunge Fertilizantes SA : Gerente Industrial 1978-1996 – Diretor Industrial 1996-2000 – Diretor de Planejamento Estratégico e Tecnologia da Informação 2000–2002 - Membro do Conselho da Administração da Fosbrasil 1994-Presente e Fertifos 2002-Presente – Bunge Limited - Chief Information Officer Mundial 2002-2006.

**Maurício Jonas de Oliveira – Conselheiro Fiscal;** Data de Nascimento: 21/06/1974; **Formação Acadêmica:** Formado em Administração de Empresas na FGV (Escola de Administração de Empresas de São Paulo - Fundação Getúlio Vargas) em julho de 97; **Experiência Profissional:** Analista de Ações Senior– Skopos Administradora de Recursos – (jan-2004 – atual), Conselheiro Fiscal – Fosfertil – (abril-04 – março-05) e (setembro-06-abril-07), Analista Financeiro Senior – CPFL Energia - (julho-2002 – dez-2003), Administrador de Recursos (jan-2001 – jun-2002), Gerente Financeiro/Sócio do Interuni -Empresa de Internet (mar-00/nov-00), Trader Banco BBA - Mesa de Operações (fev98/abril-00).

**Hildegard Gutz Horta – Conselheira Fiscal;** **Formação Acadêmica:** Bacharel em Direito pela Universidade Fluminense em 1956; Mestrado e Doutorado pela Universidade de São Paulo; **Experiência Profissional:** Advogada atuante nas áreas de Direito Societário, Comercial, Contratual, Tributário, Mercado de Capitais, Fusões e Aquisições, Joint Ventures e Investimentos Estrangeiros. Chefiou o Departamento Jurídico das empresas Bunge do Brasil por mais de 20 anos e atualmente assessora do Grupo no Brasil e membro dos conselhos de administração das empresas do grupo. Participou em inúmeros processos de reestruturações societárias de grandes multinacionais e privatizações e tem ampla experiência na condução de processos jurídicos empresariais. Membro da Ordem dos Advogados do Brasil, Seccional de São Paulo; Instituto Brasileiro de Direito Tributário agregado à Universidade de São Paulo (IBT); foi membro do Comitê Jurídico da Abrasca; foi coordenadora jurídica das empresas de capital estrangeiro junto à FIESP; Outras atividades: Prestou várias assessorias a CVM - Comissão de Valores Mobiliários.

---

01402-8 FERTILIZANTES FOSFATADOS S.A. -FOSFERTIL 19.443.985/0001-58

---

---

**02.02 - EXPERIÊNCIA PROFISSIONAL E FORMAÇÃO ACADÊMICA DE CADA CONSELHEIRO (ADMINISTRAÇÃO E FISCAL) E DIRETOR**

---

**Luiz Bertasi Filho – Conselheiro Fiscal;** Data de Nascimento: 03/01/1933; **Formação Acadêmica:** Bacharel em Ciências Contábeis (1978), atual UNIB - Universidade Ibirapuera – PUC -Administração década de 1960, interrompido no 3º ano - Mercado Financeiro e de Capitais – **Institut - Europeen D.Administration des Affaires (Fontainebleu)** França, Luxemburgo, Inglaterra e Frankfurt – Diversos cursos de Mercado de Capitais, Matemática Financeira, Direção por Objetivos, Jogos Estratégicos de Empresas, Legislações Fiscais, Custo Industrial dentre outros; **Experiência Profissional:** Inúmeras funções nas áreas contábeis, administrativas e financeiras destacando-se: Contador Geral da S. A. Moinho Santista e de Empresas Controladas. Diretor de Relações com Investidores Moinho Santista, bem como Diretor de várias empresas do Grupo.(Sanbra, Quimbrasil, Serrana, Proceda entre outras); Conselheiro dos Conselhos de Administração da Vera Cruz Seguradora e do Banco Santista; **Cargos Exercidos Externamente (antes e após aposentadoria em outubro de 1992):** Assessor Parlamentar na Assembléia Legislativa do Estado de São Paulo (1993/2000, regime de ½ período); Vogal da **Junta Comercial do Estado de São Paulo** (1995/2003); Membro do Conselho Fiscal da **Fosfertil**; Membro do Conselho Fiscal da **Seara, da Bunge Brasil, da Mahná e Ceval**; Membro Suplente do Conselho Fiscal do BANESPA; Conselheiro do Conselho Administrativo da Bolsa de Valores de São Paulo-**BOVESPA**, como representante das empresas de capital aberto, durante cerca de **dez** anos; Conselheiro (**fundador**) do Conselho da **ABRASCA** - Associação Brasileira das Empresas de Capital Aberto até 1992; **Cargos Exercidos em Entidades Profissionais:** Presidente do Sindicato dos Contabilistas de São Paulo – 1979/1983; Conselheiro do Conselho Federal de Contabilidade. Conselheiro do Conselho Regional do Estado de São Paulo (3 gestões); Diretor da Federação dos Contabilistas do Estado de S.Paulo (duas gestões); Vice-Presidente do IBRACON - Inst. dos Auditores Independentes (regional e nacional); Diretor da CNPL - Confederação dos Profissionais Liberais; **Cargos Atuais:** Consultor da empresa de auditoria, contabilidade, administração e finanças, Galloro & Associados; Conselheiro do Conselho Administrativo da Fertibrás; Membro do Conselho Fiscal da Santista Têxtil; Conselheiro do Conselho Deliberativo do Tribunal Arbitral do Comércio; Membro do Conselho Consultivo do Sindicato dos Contabilistas de São Paulo; Conselheiro suplente do Conselho Regional de Contabilidade do Estado de S.Paulo; Cargos em Conselhos Fiscais, Administrador, Procurador, Liquidante em outras empresas; **Premiações:** Contabilista Emérito - Sindicato dos Contabilistas de São Paulo; Medalha Joaquim Monteiro de Carvalho – Conselho Regional de Contabilidade do Estado de SP; Medalha de **Mérito** Alvarista da **Fundação Escola de Comércio Álvares Penteado.**

01.01 - IDENTIFICAÇÃO

1 - CÓDIGO CVM 01402-8	2 - DENOMINAÇÃO SOCIAL FERTILIZANTES FOSFATADOS S.A. -FOSFERTIL	3 - CNPJ 19.443.985/0001-58
---------------------------	--------------------------------------------------------------------	--------------------------------

03.01 - EVENTOS RELATIVOS À DISTRIBUIÇÃO DO CAPITAL

1 - EVENTO BASE A.G.O.	2 - DATA DO EVENTO 27/04/2007	3 - PESSOAS FÍSICAS E JURÍDICAS 1.464	4 - INVESTIDORES INSTITUCIONAIS 233	5 - ACORDO DE ACIONISTAS NÃO	6 - AÇÕES PREFER. COM DIREITO A VOTO NÃO
7 - AÇÕES PREFERENCIAIS COM DIREITO A VOTO					8 - DATA DO ÚLTIMO ACORDO DE ACIONISTAS

AÇÕES EM CIRCULAÇÃO NO MERCADO

9 - EXISTEM AÇÕES EM CIRCULAÇÃO  SIM	ORDINÁRIAS		PREFERENCIAIS		TOTAL	
	10 - QUANTIDADE (Unidade) 124.244	11 - PERCENTUAL 0,34	12 - QUANTIDADE (Unidade) 22.985.826	13 - PERCENTUAL 32,59	14 - QUANTIDADE (Unidade) 23.110.070	15 - PERCENTUAL 21,68

16 - AÇÕES PREFERENCIAIS EM CIRCULAÇÃO NO MERCADO

1 - CLASSE	2 - QUANTIDADE (Unidade)	3 - PERCENTUAL
------------	--------------------------	----------------

01.01 - IDENTIFICAÇÃO

1 - CÓDIGO CVM 01402-8	2 - DENOMINAÇÃO SOCIAL FERTILIZANTES FOSFATADOS S.A. -FOSFERTIL	3 - CNPJ 19.443.985/0001-58
---------------------------	--------------------------------------------------------------------	--------------------------------

03.02 - POSIÇÃO ACIONÁRIA DOS ACIONISTAS COM MAIS DE 5% DE AÇÕES ORDINÁRIAS E/OU PREFERENCIAIS

1 - ITEM	2 - NOME/RAZÃO SOCIAL							3 - CPF/CNPJ	4 - NACIONALIDADE	5 - UF
6 - AÇÕES ORDINÁRIAS (Unidades)	7 - %	8 - AÇÕES PREFERENCIAIS (Unidades)	9 - %	10 - TOTAL DE AÇÕES (Unidades)	11 - %	12 - COMP.CAP.SOC.	13 - PART. NO ACORDO DE ACIONISTAS	14 - CONTROLADOR		
15/1 - CLASSE	15/2 - QTD. AÇÕES PREFERENCIAIS (Unidades)		15/3 - % PREFERENCIAIS							
001	FERTIFÓS ADMINISTRAÇÃO E PARTICIPAÇÃO SA							69.021.251-0001/59	BRASILEIRA	SP
29.417.768	81,54	30.502.755	43,25	59.920.523	56,21	29/09/1992		SIM		
002	BPI - BUNGE PARTIC. E INVESTIMENTOS S.A.							08.404.776-0001/89	BRASILEIRA	SP
3.955.583	10,96	9.161.612	12,99	13.117.195	12,30			NÃO		
003	HEDGING-GRIFFO CORRETORA DE VALORES S.A.							61.809.182-0001/30	BRASILEIRA	SP
0	0,00	8.879.257	12,59	8.879.257	8,33					
004	FERTIBRAS S.A.							61.442.109-0001/73	BRASILEIRA	SP
1.550.449	4,30	3.624.443	5,14	5.174.892	4,85	05/12/2003		NÃO		
997	AÇÕES EM TESOURARIA									
0	0,00	347.800	0,49	347.800	0,33					
998	OUTROS									
1.156.222	3,20	18.010.478	25,54	19.166.700	17,98					
999	TOTAL									
36.080.022	100,00	70.526.345	100,00	106.606.367	100,00					

01.01 - IDENTIFICAÇÃO

1 - CÓDIGO CVM 01402-8	2 - DENOMINAÇÃO SOCIAL FERTILIZANTES FOSFATADOS S.A. - FOSFERTIL	3 - CNPJ 19.443.985/0001-58
---------------------------	---------------------------------------------------------------------	--------------------------------

03.03 - DISTRIBUIÇÃO DO CAPITAL SOCIAL DOS ACIONISTAS COM MAIS DE 5% DAS AÇÕES ORDINARIAS E/OU PREFERENCIAIS

1 - ITEM 001	2 - CONTROLADORA / INVESTIDORA FERTIFÓS ADMINISTRAÇÃO E PARTICIPAÇÃO SA	3 - DATA DE COMP. CAP. SOCIAL 29/09/1992
-----------------	----------------------------------------------------------------------------	---------------------------------------------

1 - ITEM	2 - NOME/RAZÃO SOCIAL	3 - CPF/CNPJ	4 - NACIONALIDADE	5 - UF		
6 - AÇÕES ORDINÁRIAS/ COTAS (Unidades)	7 - %	8 - AÇÕES PREFERENCIAIS (Unidades)	9 - %	10 - AÇÕES/COTAS TOTAL (Unidades)	11 - %	12 - COMP.CAP.SOC.
001001	BPI - BUNGE PARTIC. E INVESTIMENTOS S.A.	08.404.776-0001/89	BRASILEIRA	SP		
10.012.787.695	52,34	0	0,00	10.012.787.695	52,34	30/04/2002
001002	MOSAIC FERTILIZANTES DO BRASIL S.A.	61.156.501-0001/56	BRASILEIRA	SP		
6.330.133.557	33,09	0	0,00	6.330.133.557	33,09	20/12/2006
001003	FERTIBRÁS S.A.	61.442.109-0001/73	BRASILEIRA	SP		
2.442.718.201	12,77	0	0,00	2.442.718.201	12,77	05/12/2003
001005	FERTILIZANTES DO PARANÁ LTDA. - FERTIPAR	90.810.706-0001/01	BRASILEIRA	PR		
262.662.000	1,38	0	0,00	262.662.000	1,38	30/09/1997
001006	MOSAIC FERTILIZANTES LTDA	06.914.179-0001/79	BRASILEIRA	SP		
65.234.000	0,34	0	0,00	65.234.000	0,34	19/10/2004
001007	FERTILIZANTES HERINGER LTDA	22.266.175-0001/88	BRASILEIRA	SP		
15.874.000	0,08	0	0,00	15.874.000	0,08	20/03/2001
001999	TOTAL					
19.129.409.453	100,00	0	0,00	19.129.409.453	100,00	

01.01 - IDENTIFICAÇÃO

1 - CÓDIGO CVM 01402-8	2 - DENOMINAÇÃO SOCIAL FERTILIZANTES FOSFATADOS S.A. -FOSFERTIL	3 - CNPJ 19.443.985/0001-58
---------------------------	--------------------------------------------------------------------	--------------------------------

03.03 - DISTRIBUIÇÃO DO CAPITAL SOCIAL DOS ACIONISTAS COM MAIS DE 5% DAS AÇÕES ORDINARIAS E/OU PREFERENCIAIS

1 - ITEM 001001	2 - CONTROLADORA / INVESTIDORA BPI - BUNGE PARTIC. E INVESTIMENTOS S.A.	3 - DATA DE COMP. CAP. SOCIAL 30/04/2002
--------------------	----------------------------------------------------------------------------	---------------------------------------------

1 - ITEM	2 - NOME/RAZÃO SOCIAL				3 - CPF/CNPJ	4 - NACIONALIDADE	5 - UF
6 - AÇÕES ORDINÁRIAS/ COTAS (Unidades)	7 - %	8 - AÇÕES PREFERENCIAIS (Unidades)	9 - %	10 - AÇÕES/COTAS TOTAL (Unidades)	11 - %	12 - COMP.CAP.SOC.	
001001001	BUNGE BRASIL HOLDINGS B.V.				06.051.618-0001/67	NETHERLAND	
565.385.509	99,99	0	0,00	565.385.509	99,99	23/10/2006	
001001002	BUNGE COOPERATIEF U.A.				06.051.621-0001/80	NETHERLAND	
1	0,01	0	0,00	1	0,01	05/01/2004	
001001999	TOTAL						
565.385.510	100,00	0	0,00	565.385.510	100,00		

01.01 - IDENTIFICAÇÃO

1 - CÓDIGO CVM 01402-8	2 - DENOMINAÇÃO SOCIAL FERTILIZANTES FOSFATADOS S.A. -FOSFERTIL	3 - CNPJ 19.443.985/0001-58
---------------------------	--------------------------------------------------------------------	--------------------------------

03.03 - DISTRIBUIÇÃO DO CAPITAL SOCIAL DOS ACIONISTAS COM MAIS DE 5% DAS AÇÕES ORDINARIAS E/OU PREFERENCIAIS

1 - ITEM 001001001	2 - CONTROLADORA / INVESTIDORA BUNGE BRASIL HOLDINGS B.V.	3 - DATA DE COMP. CAP. SOCIAL 23/10/2006
-----------------------	--------------------------------------------------------------	---------------------------------------------

1 - ITEM	2 - NOME/RAZÃO SOCIAL	3 - CPF/CNPJ	4 - NACIONALIDADE	5 - UF
001001001001	BUNGE COOPERATIEF U.A.	06.051.621-0001/80	NETHERLAND	
001001001999	TOTAL			

01.01 - IDENTIFICAÇÃO

1 - CÓDIGO CVM 01402-8	2 - DENOMINAÇÃO SOCIAL FERTILIZANTES FOSFATADOS S.A. -FOSFERTIL	3 - CNPJ 19.443.985/0001-58
---------------------------	--------------------------------------------------------------------	--------------------------------

03.03 - DISTRIBUIÇÃO DO CAPITAL SOCIAL DOS ACIONISTAS COM MAIS DE 5% DAS AÇÕES ORDINARIAS E/OU PREFERENCIAIS

1 - ITEM 001001002	2 - CONTROLADORA / INVESTIDORA BUNGE COOPERATIEF U.A.	3 - DATA DE COMP. CAP. SOCIAL 05/01/2004
-----------------------	----------------------------------------------------------	---------------------------------------------

1 - ITEM	2 - NOME/RAZÃO SOCIAL	3 - CPF/CNPJ	4 - NACIONALIDADE	5 - UF		
6 - AÇÕES ORDINÁRIAS/ COTAS (Unidades)	7 - %	8 - AÇÕES PREFERENCIAIS (Unidades)	9 - %	10 - AÇÕES/COTAS TOTAL (Unidades)	11 - %	12 - COMP.CAP.SOC.
001001002001	BUNGE LTD.	05.632.651-0001/18	BERMUDAS			
1	100,00	0	0,00	1	100,00	
001001002999	TOTAL					
1	100,00	0	0,00	1	100,00	

01.01 - IDENTIFICAÇÃO

1 - CÓDIGO CVM	2 - DENOMINAÇÃO SOCIAL	3 - CNPJ
01402-8	FERTILIZANTES FOSFATADOS S.A. -FOSFERTIL	19.443.985/0001-58

03.03 - DISTRIBUIÇÃO DO CAPITAL SOCIAL DOS ACIONISTAS COM MAIS DE 5% DAS AÇÕES ORDINARIAS E/OU PREFERENCIAIS

1 - ITEM	2 - CONTROLADORA / INVESTIDORA	3 - DATA DE COMP. CAP. SOCIAL
001002	MOSAIC FERTILIZANTES DO BRASIL S.A.	20/12/2006

1 - ITEM	2 - NOME/RAZÃO SOCIAL		3 - CPF/CNPJ	4 - NACIONALIDADE	5 - UF	
6 - AÇÕES ORDINÁRIAS/ COTAS (Unidades)	7 - %	8 - AÇÕES PREFERENCIAIS (Unidades)	9 - %	10 - AÇÕES/COTAS TOTAL (Unidades)	11 - %	12 - COMP.CAP.SOC.
001002001	MOSAIC FERTILIZANTES LTDA.		06.914.179-0001/79	BRASILEIRA	SP	
16.283.005	100,00	93	0,00	16.283.098	75,56	19/10/2004
001002002	MOSAIC ESTERHAZY HOLDINGS LIMITED			CANADÁ		
0	0,00	5.267.808	100,00	5.267.808	24,44	
001002003	OUTROS					
0	0,00	7	0,00	7	0,00	
001002999	TOTAL					
16.283.005	100,00	5.267.908	100,00	21.550.913	100,00	

01.01 - IDENTIFICAÇÃO

1 - CÓDIGO CVM 01402-8	2 - DENOMINAÇÃO SOCIAL FERTILIZANTES FOSFATADOS S.A. -FOSFERTIL	3 - CNPJ 19.443.985/0001-58
---------------------------	--------------------------------------------------------------------	--------------------------------

03.03 - DISTRIBUIÇÃO DO CAPITAL SOCIAL DOS ACIONISTAS COM MAIS DE 5% DAS AÇÕES ORDINARIAS E/OU PREFERENCIAIS

1 - ITEM 001002001	2 - CONTROLADORA / INVESTIDORA MOSAIC FERTILIZANTES LTDA.	3 - DATA DE COMP. CAP. SOCIAL 19/10/2004
-----------------------	--------------------------------------------------------------	---------------------------------------------

1 - ITEM	2 - NOME/RAZÃO SOCIAL	3 - CPF/CNPJ	4 - NACIONALIDADE	5 - UF		
6 - AÇÕES ORDINÁRIAS/ COTAS (Unidades)	7 - %	8 - AÇÕES PREFERENCIAIS (Unidades)	9 - %	10 - AÇÕES/COTAS TOTAL (Unidades)	11 - %	12 - COMP.CAP.SOC.
001002001001	CASA 2 LLC		EUA			
61.893.270	30,20	0	0,00	61.893.270	30,20	
001002001002	CASA 3 LLC		EUA			
61.893.270	30,20	0	0,00	61.893.270	30,20	
001002001003	CASA 4 LLC		EUA			
61.893.270	30,20	0	0,00	61.893.270	30,20	
001002001004	CASA 14 LLA		EUA			
6.189.327	3,02	0	0,00	6.189.327	3,02	
001002001005	CASA 15 LLC		EUA			
6.189.327	3,02	0	0,00	6.189.327	3,02	
001002001006	CASA 16 LLC		EUA			
6.886.140	3,36	0	0,00	6.886.140	3,36	
001002001999	TOTAL					
204.944.604	100,00	0	0,00	204.944.604	100,00	

01.01 - IDENTIFICAÇÃO

1 - CÓDIGO CVM 01402-8	2 - DENOMINAÇÃO SOCIAL FERTILIZANTES FOSFATADOS S.A. -FOSFERTIL	3 - CNPJ 19.443.985/0001-58
---------------------------	--------------------------------------------------------------------	--------------------------------

03.03 - DISTRIBUIÇÃO DO CAPITAL SOCIAL DOS ACIONISTAS COM MAIS DE 5% DAS AÇÕES ORDINARIAS E/OU PREFERENCIAIS

1 - ITEM 001003	2 - CONTROLADORA / INVESTIDORA FERTIBRÁS S.A.	3 - DATA DE COMP. CAP. SOCIAL 05/12/2003
--------------------	--------------------------------------------------	---------------------------------------------

1 - ITEM		2 - NOME/RAZÃO SOCIAL				3 - CPF/CNPJ	4 - NACIONALIDADE	5 - UF
6 - AÇÕES ORDINÁRIAS/ COTAS (Unidades)	7 - %	8 - AÇÕES PREFERENCIAIS (Unidades)	9 - %	10 - AÇÕES/COTAS TOTAL (Unidades)	11 - %	12 - COMP.CAP.SOC.		
001003001		YARA BRASIL AGRONEGÓCIOS LTDA				61.222.907-0001/90	BRASILEIRA	SP
4.067.100	100,00	5.737.325	100,00	9.804.425	100,00	16/08/1989		
001003999		TOTAL						
4.067.100	100,00	5.737.325	100,00	9.804.425	100,00			

01.01 - IDENTIFICAÇÃO

1 - CÓDIGO CVM 01402-8	2 - DENOMINAÇÃO SOCIAL FERTILIZANTES FOSFATADOS S.A. -FOSFERTIL	3 - CNPJ 19.443.985/0001-58
---------------------------	--------------------------------------------------------------------	--------------------------------

03.03 - DISTRIBUIÇÃO DO CAPITAL SOCIAL DOS ACIONISTAS COM MAIS DE 5% DAS AÇÕES ORDINARIAS E/OU PREFERENCIAIS

1 - ITEM 001003001	2 - CONTROLADORA / INVESTIDORA YARA BRASIL AGRONEGÓCIOS LTDA	3 - DATA DE COMP. CAP. SOCIAL 16/08/1989
-----------------------	-----------------------------------------------------------------	---------------------------------------------

1 - ITEM	2 - NOME/RAZÃO SOCIAL		3 - CPF/CNPJ		4 - NACIONALIDADE		5 - UF	
6 - AÇÕES ORDINÁRIAS/ COTAS (Unidades)	7 - %	8 - AÇÕES PREFERENCIAIS (Unidades)	9 - %	10 - AÇÕES/COTAS TOTAL (Unidades)	11 - %	12 - COMP.CAP.SOC.		
001003001001	FERTILIZER HOLDINGS AS		06.094.728-0001/06		BRASILEIRA		SP	
99.999	99,99	0	0,00	99.999	99,99			
001003001002	LAIR VIANEI HANZEN		572.774.359-15		BRASILEIRA		SP	
1	0,01	0	0,00	1	0,01			
001003001999	TOTAL							
100.000	100,00	0	0,00	100.000	100,00			

01.01 - IDENTIFICAÇÃO

1 - CÓDIGO CVM 01402-8	2 - DENOMINAÇÃO SOCIAL FERTILIZANTES FOSFATADOS S.A. - FOSFERTIL	3 - CNPJ 19.443.985/0001-58
---------------------------	---------------------------------------------------------------------	--------------------------------

03.03 - DISTRIBUIÇÃO DO CAPITAL SOCIAL DOS ACIONISTAS COM MAIS DE 5% DAS AÇÕES ORDINARIAS E/OU PREFERENCIAIS

1 - ITEM 001005	2 - CONTROLADORA / INVESTIDORA FERTILIZANTES DO PARANÁ LTDA. - FERTIPAR	3 - DATA DE COMP. CAP. SOCIAL 30/09/1997
--------------------	----------------------------------------------------------------------------	---------------------------------------------

1 - ITEM	2 - NOME/RAZÃO SOCIAL				3 - CPF/CNPJ	4 - NACIONALIDADE	5 - UF
6 - AÇÕES ORDINÁRIAS/ COTAS (Unidades)	7 - %	8 - AÇÕES PREFERENCIAIS (Unidades)	9 - %	10 - AÇÕES/COTAS TOTAL (Unidades)	11 - %	12 - COMP.CAP.SOC.	
001005001	ALCEU ELIAS FELDMANN				019.899.109-63	BRASILEIRA	PR
239.609.250	90,00	0	0,00	239.609.250	90,00		
001005002	ALCEU ELIAS FELDMANN FILHO				903.975.689-91	BRASILEIRA	PR
26.623.250	10,00	0	0,00	26.623.250	10,00		
001005999	TOTAL						
266.232.500	100,00	0	0,00	266.232.500	100,00		

01.01 - IDENTIFICAÇÃO

1 - CÓDIGO CVM 01402-8	2 - DENOMINAÇÃO SOCIAL FERTILIZANTES FOSFATADOS S.A. -FOSFERTIL	3 - CNPJ 19.443.985/0001-58
---------------------------	--------------------------------------------------------------------	--------------------------------

03.03 - DISTRIBUIÇÃO DO CAPITAL SOCIAL DOS ACIONISTAS COM MAIS DE 5% DAS AÇÕES ORDINARIAS E/OU PREFERENCIAIS

1 - ITEM 001006	2 - CONTROLADORA / INVESTIDORA MOSAIC FERTILIZANTES LTDA	3 - DATA DE COMP. CAP. SOCIAL 19/10/2004
--------------------	-------------------------------------------------------------	---------------------------------------------

1 - ITEM	2 - NOME/RAZÃO SOCIAL		3 - CPF/CNPJ	4 - NACIONALIDADE	5 - UF	
6 - AÇÕES ORDINÁRIAS/ COTAS (Unidades)	7 - %	8 - AÇÕES PREFERENCIAIS (Unidades)	9 - %	10 - AÇÕES/COTAS TOTAL (Unidades)	11 - %	12 - COMP.CAP.SOC.
001006001	CASA 2 LLC			EUA		
61.893.270	30,20	0	0,00	61.893.270	30,20	
001006002	CASA 3 LLC			EUA		
61.893.270	30,20	0	0,00	61.893.270	30,20	
001006003	CASA 4 LLC			EUA		
61.893.270	30,20	0	0,00	61.893.270	30,20	
001006004	CASA 14 LLC			EUA		
6.189.327	3,02	0	0,00	6.189.327	3,02	
001006005	CASA 15 LLC			EUA		
6.189.327	3,02	0	0,00	6.189.327	3,02	
001006006	CASA 16 LLC			EUA		
6.886.140	3,36	0	0,00	6.886.140	3,36	
001006999	TOTAL					
204.944.604	100,00	0	0,00	204.944.604	100,00	

01.01 - IDENTIFICAÇÃO

1 - CÓDIGO CVM 01402-8	2 - DENOMINAÇÃO SOCIAL FERTILIZANTES FOSFATADOS S.A. -FOSFERTIL	3 - CNPJ 19.443.985/0001-58
---------------------------	--------------------------------------------------------------------	--------------------------------

03.03 - DISTRIBUIÇÃO DO CAPITAL SOCIAL DOS ACIONISTAS COM MAIS DE 5% DAS AÇÕES ORDINARIAS E/OU PREFERENCIAIS

1 - ITEM 001007	2 - CONTROLADORA / INVESTIDORA FERTILIZANTES HERINGER LTDA	3 - DATA DE COMP. CAP. SOCIAL 20/03/2001
--------------------	---------------------------------------------------------------	---------------------------------------------

1 - ITEM	2 - NOME/RAZÃO SOCIAL				3 - CPF/CNPJ	4 - NACIONALIDADE	5 - UF
6 - AÇÕES ORDINÁRIAS/ COTAS (Unidades)	7 - %	8 - AÇÕES PREFERENCIAIS (Unidades)	9 - %	10 - AÇÕES/COTAS TOTAL (Unidades)	11 - %	12 - COMP.CAP.SOC.	
001007001	DALTON DIAS HERINGER				071.645.997-34	BRASILEIRA	MG
24.984.904	51,45	0	0,00	24.984.904	51,45		
001007002	GAVIÃO M TRADING LLC				08.173.848-0001/24		
3.896.700	8,02	0	0,00	3.896.700	8,02		
001007003	OUTROS						
19.684.403	40,53	0	0,00	19.684.403	40,53		
001007999	TOTAL						
48.566.007	100,00	0	0,00	48.566.007	100,00		

**01.01 - IDENTIFICAÇÃO**

1 - CÓDIGO CVM 01402-8	2 - DENOMINAÇÃO SOCIAL FERTILIZANTES FOSFATADOS S.A. -FOSFERTIL	3 - CNPJ 19.443.985/0001-58
---------------------------	--------------------------------------------------------------------	--------------------------------

**03.03 - DISTRIBUIÇÃO DO CAPITAL SOCIAL DOS ACIONISTAS COM MAIS DE 5% DAS AÇÕES ORDINARIAS E/OU PREFERENCIAIS**

1 - ITEM 004	2 - CONTROLADORA / INVESTIDORA FERTIBRAS S.A.	3 - DATA DE COMP. CAP. SOCIAL 05/12/2003
-----------------	--------------------------------------------------	---------------------------------------------

1 - ITEM	2 - NOME/RAZÃO SOCIAL				3 - CPF/CNPJ	4 - NACIONALIDADE	5 - UF
6 - AÇÕES ORDINÁRIAS/ COTAS (Unidades)	7 - %	8 - AÇÕES PREFERENCIAIS (Unidades)	9 - %	10 - AÇÕES/COTAS TOTAL (Unidades)	11 - %	12 - COMP.CAP.SOC.	

**01.01 - IDENTIFICAÇÃO**

1 - CÓDIGO CVM 01402-8	2 - DENOMINAÇÃO SOCIAL FERTILIZANTES FOSFATADOS S.A. -FOSFERTIL	3 - CNPJ 19.443.985/0001-58
---------------------------	--------------------------------------------------------------------	--------------------------------

**04.01 - COMPOSIÇÃO DO CAPITAL SOCIAL**

1 - Data da Última Alteração: 28/04/2006

2- ITEM	3 - ESPÉCIE DAS AÇÕES	4 - NOMINATIVA OU ESCRITURAL	5 - VALOR NOMINAL (Reais)	6 - QTD. DE AÇÕES (Unidades)	7 - SUBSCRITO (Reais Mil)	8 - INTEGRALIZADO (Reais Mil)
01	ORDINÁRIAS	ESCRITURAL		36.080.022	243.677	243.677
02	PREFERENCIAIS	ESCRITURAL		70.526.345	476.323	476.323
03	PREFERENCIAIS CLASSE A			0	0	0
04	PREFERENCIAIS CLASSE B			0	0	0
05	PREFERENCIAIS CLASSE C			0	0	0
06	PREFERENCIAIS CLASSE D			0	0	0
07	PREFERENCIAIS CLASSE E			0	0	0
08	PREFERENCIAIS CLASSE F			0	0	0
09	PREFERENCIAIS CLASSE G			0	0	0
10	PREFERENCIAIS CLASSE H			0	0	0
11	PREFER. OUTRAS CLASSES			0	0	0
99	TOTAIS			106.606.367	720.000	720.000

**01.01 - IDENTIFICAÇÃO**

1 - CÓDIGO CVM 01402-8	2 - DENOMINAÇÃO SOCIAL FERTILIZANTES FOSFATADOS S.A. -FOSFERTIL	3 - CNPJ 19.443.985/0001-58
---------------------------	--------------------------------------------------------------------	--------------------------------

**04.03 - BONIFICAÇÃO / DESDOBRAMENTO OU GRUPAMENTO DE AÇÕES NOS TRÊS ÚLTIMOS ANOS**

1- ITEM	2 - DATA APROVAÇÃO	3 - VALOR NOMINAL POR AÇÃO ANTES DA APROVAÇÃO (Reais)	4 - VALOR NOMINAL POR AÇÃO DEPOIS DA APROVAÇÃO (Reais)	5 - QUANTIDADE DE AÇÕES ANTES DA APROVAÇÃO (Unidades)	6 - QUANTIDADE DE AÇÕES DEPOIS DA APROVAÇÃO (Unidades)
01	28/04/2006			106.606.367.116	106.606.367

**01.01 - IDENTIFICAÇÃO**

1 - CÓDIGO CVM 01402-8	2 - DENOMINAÇÃO SOCIAL FERTILIZANTES FOSFATADOS S.A. -FOSFERTIL	3 - CNPJ 19.443.985/0001-58
---------------------------	--------------------------------------------------------------------	--------------------------------

**04.04 - CAPITAL SOCIAL AUTORIZADO**

1 - QUANTIDADE (Unidades)	2 - VALOR (Reais Mil)	3 - DATA DA AUTORIZAÇÃO
0	0	

**04.05 - COMPOSIÇÃO DO CAPITAL AUTORIZADO**

1- ITEM	2 - ESPÉCIE	3 - CLASSE	4 - QUANTIDADE DE AÇÕES AUTORIZADAS À EMISSÃO (Unidades)
---------	-------------	------------	----------------------------------------------------------------

01.01 - IDENTIFICAÇÃO

1 - CÓDIGO CVM 01402-8	2 - DENOMINAÇÃO SOCIAL FERTILIZANTES FOSFATADOS S.A. -FOSFERTIL	3 - CNPJ 19.443.985/0001-58
---------------------------	--------------------------------------------------------------------	--------------------------------

05.01 - AÇÕES EM TESOURARIA

1 - ITEM	2 - ESPÉCIE DAS AÇÕES	3 - CLASSE	4 - REUNIÃO	5 - PRAZO PARA AQUISIÇÃO	6 - QUANTIDADE A SER ADQUIRIDA (Unidades)	7 - MONTANTE A SER DESEMBOLSADO (Reais Mil)	8 - QUANTIDADE JÁ ADQUIRIDA (Unidades)	9 - MONTANTE JÁ DESEMBOLSADO (Reais Mil)
01	PREFERENCIAIS		10/05/2006	365 DIAS	2.300.000	0	347.800	7.698

01.01 - IDENTIFICAÇÃO

1 - CÓDIGO CVM 01402-8	2 - DENOMINAÇÃO SOCIAL FERTILIZANTES FOSFATADOS S.A. -FOSFERTIL	3 - CNPJ 19.443.985/0001-58
---------------------------	--------------------------------------------------------------------	--------------------------------

06.01 - PROVENTOS DISTRIBUÍDOS NOS TRÊS ÚLTIMOS ANOS

1 - ITEM	2 - PROVENTO	3 - APROVAÇÃO DA DISTRIBUIÇÃO EVENTO	4 - DATA DA APROVAÇÃO DISTRIBUIÇÃO	5 - TÉRMINO DO EXERCÍCIO SOCIAL	6 - LUCRO OU PREJUÍZO LÍQUIDO NO PERÍODO (Reais Mil)	7 - VALOR DO PROVENTO POR AÇÃO	8 - ESPÉCIE DAS AÇÕES	9 - CLASSE DAS AÇÕES	10 - MONTANTE DO PROVENTO (Reais Mil)	11 - DATA DE INÍCIO DE PAGAMENTO
11	DIVIDENDO	AGOE	28/04/2004	31/12/2003	326.573	0,0002860000	ORDINÁRIA		10.319	24/05/2004
12	DIVIDENDO	AGOE	28/04/2004	31/12/2003	326.573	0,0003146000	PREFERENCIAL		22.187	24/05/2004
13	DIVIDENDO	RCA	06/05/2004	31/12/2003	326.573	0,0006159000	ORDINÁRIA		22.222	02/06/2004
14	DIVIDENDO	RCA	06/05/2004	31/12/2003	326.573	0,0006774900	PREFERENCIAL		47.781	02/06/2004
15	JUROS SOBRE O CAPITAL PRÓPRIO	RCA	03/11/2004	31/12/2004	321.710	0,0058000000	ORDINÁRIA		20.926	22/11/2004
16	JUROS SOBRE O CAPITAL PRÓPRIO	RCA	03/11/2004	31/12/2204	321.710	0,0006380000	PREFERENCIAL		44.996	22/11/2004
17	DIVIDENDO	AGOE	04/04/2005	31/12/2004	456.191	0,0013600000	ORDINÁRIA		49.069	20/04/2005
18	DIVIDENDO	AGOE	04/04/2005	31/12/2004	456.191	0,0014960000	PREFERENCIAL		105.507	20/04/2005
19	JUROS SOBRE O CAPITAL PRÓPRIO	RCA	10/08/2005	31/12/2005	261.529	0,0005800000	ORDINÁRIA		20.926	25/08/2005
20	JUROS SOBRE O CAPITAL PRÓPRIO	RCA	10/08/2005	31/12/2005	261.529	0,0006380000	PREFERENCIAL		44.996	25/08/2005
21	JUROS SOBRE O CAPITAL PRÓPRIO	RCA	09/11/2005	31/12/2005	261.529	0,0001870000	ORDINÁRIA		6.747	24/11/2005
22	JUROS SOBRE O CAPITAL PRÓPRIO	RCA	09/11/2005	31/12/2005	261.529	0,0002057000	PREFERENCIAL		14.507	24/11/2005
23	DIVIDENDO	RCA	08/03/2006	31/12/2006	226.874	0,0055000000	ORDINÁRIA		19.844	23/03/2006
24	DIVIDENDO	RCA	08/03/2006	31/12/2006	226.874	0,0060500000	PREFERENCIAL		42.668	23/03/2006
25	JUROS SOBRE O CAPITAL PRÓPRIO	RCA	15/12/2006	31/12/2006	226.874	0,7300000000	ORDINÁRIA		26.338	27/12/2006
26	JUROS SOBRE O CAPITAL PRÓPRIO	RCA	15/12/2006	31/12/2006	226.874	0,8000000000	PREFERENCIAL		56.143	27/12/2006

01.01 - IDENTIFICAÇÃO

1 - CÓDIGO CVM 01402-8	2 - DENOMINAÇÃO SOCIAL FERTILIZANTES FOSFATADOS S.A. -FOSFERTIL	3 - CNPJ 19.443.985/0001-58
---------------------------	--------------------------------------------------------------------	--------------------------------

06.03 - DISPOSIÇÕES ESTATUTÁRIAS DO CAPITAL SOCIAL

1 - ITEM	2 - ESPÉCIE DA AÇÃO	3 - CLASSE DA AÇÃO	4 - % DO CAPITAL SOCIAL	5 - CONVERSÍVEL	6 - CONVERTE EM	7 - DIREITO A VOTO	8 - TAG ALONG %	9 - PRIORIDADE NO REEMBOLSO DE CAPITAL	17 - OBSERVAÇÃO
10 - PRÊMIO	11 - TIPO DE DIVIDENDO	12 - % DIVIDENDO	13 - R\$/AÇÃO	14 - CUMULATIVO	15 - PRIORITÁRIO	16 - CALCULADO SOBRE			
01	ORDINÁRIA		33,84	NÃO		PLENO	0,00		
		0,00	0,00000						
02	PREFERENCIAL		66,16	NÃO		NÃO	0,00	SIM	
	NÃO	10% SUPERIOR A ORD	0,00	0,00000	NÃO	SIM			

06.04 - MODIFICAÇÃO ESTATUTÁRIA/DIVIDENDO OBRIGATÓRIO

1 - DATA DA ÚLTIMA MODIFICAÇÃO DO ESTATUTO	2 - DIVIDENDO OBRIGATÓRIO (% DO LUCRO)
28/04/2006	25,00

**01.01 - IDENTIFICAÇÃO**

1 - CÓDIGO CVM 01402-8	2 - DENOMINAÇÃO SOCIAL FERTILIZANTES FOSFATADOS S.A. -FOSFERTIL	3 - CNPJ 19.443.985/0001-58
---------------------------	--------------------------------------------------------------------	--------------------------------

**07.01 - REMUNERAÇÃO E PARTICIPAÇÃO DOS ADMINISTRADORES NO LUCRO**

1 - PARTICIPAÇÃO DOS ADMINISTRADORES NO LUCRO NÃO	2 - VALOR DA REMUNERAÇÃO GLOBAL DOS ADMINISTRADORES (Reais Mil) 300	3 - PERIODICIDADE MENSAL
------------------------------------------------------	---------------------------------------------------------------------------	-----------------------------

**07.02 - PARTICIPAÇÕES E CONTRIBUIÇÕES NOS TRÊS ÚLTIMOS ANOS**

1 - DATA FINAL DO ÚLTIMO EXERCÍCIO SOCIAL: 31/12/2006

2 - DATA FINAL DO PENÚLTIMO EXERCÍCIO SOCIAL: 31/12/2005

3 - DATA FINAL DO ANTEPENÚLTIMO EXERCÍCIO SOCIAL: 31/12/2004

4- ITEM	5 - DESCRIÇÃO DAS PARTICIPAÇÕES E CONTRIBUIÇÕES	6 - VALOR DO ÚLTIMO EXERCÍCIO (Reais Mil)	7 - VALOR DO PENÚLTIMO EXERCÍCIO (Reais Mil)	8 - VALOR DO ANTEPENÚLTIMO EXERCÍCIO (Reais Mil)
01	PARTICIPAÇÕES-DEBENTURISTAS	0	0	0
02	PARTICIPAÇÕES-EMPREGADOS	25.208	36.065	34.407
03	PARTICIPAÇÕES-ADMINISTRADORES	0	0	0
04	PARTIC.-PARTES BENEFICIÁRIAS	0	0	0
05	CONTRIBUIÇÕES FDO. ASSISTÊNCIA	0	0	0
06	CONTRIBUIÇÕES FDO. PREVIDÊNCIA	0	0	0
07	OUTRAS CONTRIBUIÇÕES	0	0	0
08	LUCRO LÍQUIDO NO EXERCÍCIO	226.874	261.529	456.191
09	PREJUÍZO LÍQUIDO NO EXERCÍCIO	0	0	0

01.01 - IDENTIFICAÇÃO

1 - CÓDIGO CVM 01402-8	2 - DENOMINAÇÃO SOCIAL FERTILIZANTES FOSFATADOS S.A. -FOSFERTIL	3 - CNPJ 19.443.985/0001-58
---------------------------	--------------------------------------------------------------------	--------------------------------

07.03 - PARTICIPAÇÕES EM SOCIEDADES CONTROLADAS E/OU COLIGADAS

1- ITEM	2 - RAZÃO SOCIAL DA CONTROLADA/COLIGADA	3 - CNPJ	4 - CLASSIFICAÇÃO	5 - % PARTICIPAÇÃO NO CAPITAL DA INVESTIDA	6 - % PATRIMÔNIO LÍQUIDO DA INVESTIDORA
7 - TIPO DE EMPRESA	8 - INÍCIO ÚLTIMO EXERC. SOCIAL	9 - FINAL ÚLTIMO EXERC. SOCIAL	10 - QTD. AÇÕES ÚLTIMO EXERC. SOCIAL (Unidades)		
11 - INÍCIO PENÚLTIMO EXERCÍCIO SOCIAL	12 - FINAL PENÚLTIMO EXERC. SOCIAL	13 - QTD. AÇÕES PENÚLTIMO EXERC. SOCIAL (Unidades)	14 - INÍCIO ANTEPENÚLT. EXERC. SOCIAL	15 - FINAL DO ANTEPENÚLT. EXERC. SOCIAL	16 - QTD. AÇÕES ANTEPENÚLTIMO EXERC. SOCIAL (Unidades)
01	ULTRAFERTIL S.A.	02.476.026/0001-36	FECHADA CONTROLADA	100,00	46,20
EMPRESA COMERCIAL, INDUSTRIAL E OUTRAS		01/01/2006	31/12/2006	192.793.346	
01/01/2005	31/12/2005	192.793.346	01/01/2004	31/12/2004	192.793.346

---

01402-8 FERTILIZANTES FOSFATADOS S.A. -FOSFERTIL 19.443.985/0001-58

---

#### **09.01 - BREVE HISTÓRICO DA EMPRESA**

A Fertilizantes Fosfatados S.A. - FOSFERTIL foi constituída em fevereiro de 1977, para dar continuidade ao projeto Fosfato de Patos de Minas, iniciado em 1974 pela Companhia de Pesquisas e Recursos Minerais - CPRM, e ainda, com o objetivo de substituir a importação de fertilizantes fosfatados. Incorporou mais tarde duas empresas, a VALEFERTIL, em Uberaba - MG, e a VALEP, em Tapira - MG.

Desta incorporação resultou uma empresa integrada verticalmente que se tornou líder no fornecimento de matérias-primas para o setor de fertilizantes fosfatados na América Latina.

De acordo com o Programa Nacional de Desestatização, Decreto n.º 99.523, a companhia foi desestatizada através de leilão realizado em 12 de agosto de 1992.

O controle acionário foi assumido pela FERTIFÓS ADMINISTRAÇÃO E PARTICIPAÇÃO S.A. que é composta pelas seguintes empresas:

BPI - BUNGE PARTICIPAÇÕES E INVESTIMENTOS S.A., MOSAIC FERTILIZANTES DO BRASIL S.A., MOSAIC FERTILIZANTES LTDA., FERTIBRÁS S.A., e duas médias empresas do setor de fertilizantes.

A FOSFERTIL detém reservas expressivas de fosfato localizadas no Estado de Minas Gerais, nos municípios de Tapira (Jazidas de Tapira), Patrocínio (Jazidas de Salitre) e Patos de Minas (Jazida de Rocinha). As duas primeiras são de origem ígnea e a última é de origem sedimentar. A Jazida de Salitre encontra-se em fase de pesquisa e caracterização mineralógica.

JAZIDAS DE TAPIRA - 34,5 km<sup>2</sup> de área mineralizável

JAZIDAS DE SALITRE - 30,5 km<sup>2</sup> de área mineralizável

JAZIDAS DE ROCINHA - Se estende por cerca de 10 Km com 300 metros de largura média

01402-8 FERTILIZANTES FOSFATADOS S.A. -FOSFERTIL 19.443.985/0001-58

#### 09.01 - BREVE HISTÓRICO DA EMPRESA

Suas principais instalações industriais entraram em operação conforme abaixo:

Produto	Qtde. unidades	Início de operação
Ácido sulfúrico	2 unidades	Abril - 1980
Ácido sulfúrico	1 unidade	Setembro - 1998
Ácido fosfórico	2 unidades	Maior - 1980
Ácido fosfórico	2 unidades	fev/06
Fosfato de monoamônio	2 unidades	Junho - 1980
Fosfato de monoamônio	1 unidades	fev/06
Super fosfato triplo	1 unidade	Julho - 1980
Super fosfato triplo	1 unidade	fev/06
Super simples pó	1 unidade	Julho - 1995
Unidade de granulação	1 unidade	Adquirida em 1994
Concentrado fosfático		Janeiro - 1979
Concentrado fosfático		set/01

A Fosfertil fornece matérias-primas e produtos intermediários fosfatados e nitrogenados para a produção de fertilizantes e matérias-primas destinadas às indústrias químicas.

#### **Nesses dois segmentos, os itens produzidos pela empresa são:**

Ácido Fluossilícico	Rocha Fosfática Úmida
Ácido Fosfórico	Superfosfato Simples (SSP) -
Ácido Nítrico - 53%	Superfosfato Simples Amoniado
Ácido Nítrico Concentrado	Superfosfato Triplo (TSP) -
Ácido Sulfúrico	Superfosfato Triplo (TSP) -
Amônia Anidra	ULTRAPEC®
Concentrado Fosfático	ULTRAPRILL® (Nitrato de Amônio
Fosfato Diamônico (DAP)	ULTRAPRILL EGAN® (Nitrato de
Fosfato Monoamônico (MAP) -	ULTRAPRILL PLUS (Nitrato de
Fosfato Monoamônico (MAP) -	Uréia Fertilizante
Nitrato de Amônio Fertilizante	Fertilizante Mineral 00-22-00
Rocha Fosfática Seca	Uréia Técnica

Em outubro de 1992, a FOSFERTIL adquiriu, através de leilão de privatização, a Goiás Fertilizantes S.A. - GOIÁSFERTIL.

Em junho de 1993, a FOSFERTIL adquiriu, através de leilão de privatização, o controle acionário da ULTRAFERTIL S.A., uma das maiores produtoras de fertilizantes nitrogenados do país.

01402-8 FERTILIZANTES FOSFATADOS S.A. -FOSFERTIL 19.443.985/0001-58

#### 09.01 - BREVE HISTÓRICO DA EMPRESA

Em dezembro de 1995, a GOÍÁSFERTIL, incorporou a ULTRAFERTIL e passou a adotar o nome de ULTRAFERTIL S.A.

Os principais produtos de fabricação da Ultrafertil S.A. são:

Cubatão -SP	Cubatão -SP	Araucária -PR	Catalão-GO	Santos-SP
<b>Complexo industrial de Piaçaguera</b>	<b>Complexo industrial de Cubatão</b>	<b>Complexo industrial de Araucária</b>	<b>Complexo minero-químico de Catalão</b>	<b>Terminal marítimo</b>
Amônia anidra Ácido nítrico Ácido Sulfúrico Ácido fosfórico Fosfato de diamônio - DAP Fosfato de monoamônio - MAP Nitrato de amônio (solução e perolado)	Ácido nítrico Nitrato de amônio Nitrato de baixa densidade - Ultraprill	Amônia anidra Uréia	Rocha fosfática - (úmida e seca) Rocha fosfática - (ultrafina) SSP (Pó e granulado)	Serviços de porto, descarga de granéis sólidos e amônia

#### Terminal Marítimo

O Terminal Marítimo da Fosfertil, localizado em Santos (SP), é um dos maiores do mundo para descargas de enxofre e fertilizantes, o que permite agilidade no desembarque de insumos e produtos. Sua capacidade de movimentação de produtos – amônia e granéis sólidos – é de 2,3 milhões de toneladas por ano.

Seu descarregador permite receber, por hora, 1.200 toneladas de granéis sólidos. O equipamento, fabricado na Alemanha e montado no próprio terminal, é único em toda a América do Sul.

Em granéis sólidos, o terminal está capacitado a descarregar 12 mil toneladas/dia de enxofre e 10 mil toneladas/dia de fertilizante; também descarrega amônia direto para um tanque com capacidade para 20 mil toneladas, a uma temperatura negativa de 33° C.

É composto por um píer de 177 metros de comprimento e 12,5 metros de profundidade, que permite a ancoragem de navios com peso total de até 67 mil toneladas. Também conta com um modal ferroviário, com bitola mista, que liga o terminal à malha ferroviária externa, permitindo o acesso direto às demais unidades e aos clientes da empresa. O local opera com um sistema de carregamento de vagões – uma rede de esteiras que leva o produto do descarregador até os funis, por onde é colocado no trem.

Como em todas as unidades da empresa, o cuidado com o meio ambiente é uma constante no local. O pátio de enxofre, por exemplo, conta com um sistema especial que libera uma resina líquida sobre a carga; em contato com o enxofre, essa resina forma uma película protetora, impedindo a dispersão do pó no meio ambiente. A operação é totalmente automatizada e está dentro das mais rigorosas normas de segurança.

---

01402-8 FERTILIZANTES FOSFATADOS S.A. -FOSFERTIL 19.443.985/0001-58

---

#### 09.01 - BREVE HISTÓRICO DA EMPRESA

---

##### ISPS Code

O Terminal Marítimo da Fosfertil recebeu a Declaração de Cumprimento dos princípios do ISPS Code – Código Internacional para Proteção de Navios e Instalações Portuárias. Dos 132 instalações portuárias em todo o Brasil verificadas este ano pela Conportos, somente 17 conseguiram essa Declaração.

### Restrições para atracação

■ Calado	36 pés (11m)
■ Comprimento máximo do navio	225 m
■ Dwcc	48.000 t
■ Deslocamento	67.000 t

### Capacidade de descarga

■ Enxofre	12.000 t/dia
■ Fertilizante	10.000 t/dia
■ Amônia	400 t/hora

Em 2006, os sistemas de gestão da qualidade (ISO 9001:2000) e ambiental (ISO 14001:2004), mantiveram os certificados nas unidades de Uberaba (MG), Tapira (MG), Catalão (GO), Piaçaguera (SP), Cubatão (SP) e Araucária (PR). O Terminal Marítimo, localizado em Santos (SP) também manteve a certificação de seu sistema de gestão da qualidade (ISO 9001:2000).

O Serviço Próprio de Inspeção de Equipamentos (SPIE) dos Complexos de Araucária e Piaçaguera mantiveram suas certificações.

A Unidade de Araucária, além dos sistemas de gestão da qualidade e ambiental manteve também a certificação do sistema de segurança referenciado pela norma OHSAS 18001:1999.

Destaca-se em 2006, a implementação da metodologia LeanSigma com a ferramenta Kaizen, buscando melhorias de processos com foco em redução de desperdícios. Esta metodologia promove a integração das diversas áreas e unidades da empresa por meio de equipes multidisciplinares.

---

01402-8 FERTILIZANTES FOSFATADOS S.A. -FOSFERTIL 19.443.985/0001-58

---

#### 09.01 - BREVE HISTÓRICO DA EMPRESA

---

##### **Cronologia:**

**1958** - Em 16 de abril, dia do aniversário da Fosfertil, foi inaugurada a Fábrica de Fertilizantes de Cubatão (Fafer);

**1965** - A Ultrafertil S.A. é construída em Cubatão (SP), com a participação da Philips/OS Petroleum e do Grupo Ultra, além de entidades financeiras internacionais;

**1969** - Entra em operação em Santos (SP) o Terminal Marítimo da Ultrafertil;

**1970** - A Ultrafertil inaugura seu complexo industrial de fertilizantes em Piaçaguera - Cubatão (SP);

**1974** - A Petrobrás adquire o controle acionário da Ultrafertil;

**1977** - A Fertilizantes Fosfatados S.A. Fosfertil é criada como uma empresa do Governo Federal com o objetivo de promover o aproveitamento da rocha fosfática da jazida de Patos de Minas (MG);

**1980** - A Fosfertil incorpora a Valep e a Valefertil; a primeira, uma mineração de fosfato em Tapira (MG) e a segunda, um complexo químico de fertilizantes em Uberaba (MG);

**1982** - Entra em operação o novo complexo industrial de fertilizantes da Ultrafertil, em Araucária (PR);

**1992** - Através do Programa Nacional de Desestatização, a Fosfertil é privatizada, tendo o seu controle acionário adquirido pelo consórcio Fertifós, formado por um grupo de empresas do setor de fertilizantes;

**1992** - A Fosfertil é registrada como companhia de capital aberto, passando a ter suas ações negociadas em bolsa;

**1993** - É realizado o leilão de desestatização da Ultrafertil. A empresa tem seu controle adquirido pela Fosfertil;

**1995** - A Ultrafertil é incorporada pela Goiasfertil, empresa controlada integralmente pela Fosfertil e dedicada à extração de rocha fosfática em Catalão (GO). Após a incorporação, a Goiasfertil assume a razão social da Ultrafertil.

**2004** - Embora mantendo as razões sociais Fertilizantes Fosfatados S.A. e Ultrafertil S.A., a empresa passa a adotar uma única identidade corporativa "Fosfertil" e promove uma atualização em seu logotipo.

01402-8 FERTILIZANTES FOSFATADOS S.A. -FOSFERTIL 19.443.985/0001-58

## 09.02 - CARACTERÍSTICA DO SETOR DE ATUAÇÃO

O setor de fertilizantes caracteriza-se por alta sazonalidade na comercialização de seus produtos, tendo em vista que a época de plantio das culturas que empregam maior quantidade de fertilizantes tem início a partir do segundo semestre, ocasião em que a demanda se intensifica.

Seus produtos não estão sujeitos a controle de preços, cingindo-se à política econômica e a acirrada concorrência com o mercado internacional, uma vez que as importações são livres e com alíquotas de impostos próximo de zero.

As empresas de fertilizantes não dependem de concessão do Estado para funcionamento, a não ser àquelas unidades onde se opera com lavra e beneficiamento de minério e que possuem o direito de exploração de jazidas de minérios utilizados na fabricação de matérias primas para fertilizantes fosfatados.

Fosfertil e Ultrafertil, produtoras de matérias-primas para produção de fertilizantes fosfatados com origem em suas minas e de fertilizantes nitrogenados a partir de matérias-primas derivadas de petróleo, atuando ainda como importadoras têm como principais clientes os fabricantes de fertilizantes, com formulações variadas, de acordo com a necessidade do solo e da cultura a ser plantada.

<b>Características Tributárias</b>				
<b>ICMS</b>				
<b>Operações Interestaduais</b>			<b>Operações Internas</b>	
<b>Produto</b>	<b>Redução (%)</b>	<b>Vigência (até)</b>	<b>Redução (%)</b>	<b>Vigência (até)</b>
Enxofre	60	30/04/08	Diferimento	30/04/08
Ácido Sulfúrico	60	30/04/08	Diferimento	30/04/08
Ácido Fosfórico	60	30/04/08	Diferimento	30/04/08
Rocha Fosfática	60	30/04/08	Diferimento	30/04/08
Fertilizantes (MAP/TSP)	30	30/04/08	Diferimento	30/04/08

<b>IPI</b>	
<b>Produtos não Tributados</b>	<b>Alíquota Reduzida a Zero</b>
MAP	Ácido Sulfúrico
Superfosfato Triplo Granulado	Ácido Fosfórico
Rocha Fosfática	Ácido Fluossilícico

---

01402-8 FERTILIZANTES FOSFATADOS S.A. -FOSFERTIL 19.443.985/0001-58

---

### 09.03 - PERÍODOS DE SAZONALIDADE NOS NEGÓCIOS

---

O mercado de fertilizantes caracteriza-se por uma sazonalidade bastante acentuada.

O consumo se dá fortemente no período de julho a novembro com o pico acontecendo nos meses de setembro e outubro. No período de dezembro a junho, o consumo é pequeno, atingindo os níveis mais baixos no período de fevereiro a abril. Isto obriga as empresas produtoras a se estocarem durante um longo período para que disponham dos produtos na época do pico.

As condições climáticas, as políticas de crédito agrícola, preços mínimos, além dos preços internacionais das commodities agrícolas podem alterar a distribuição da sazonalidade.

SAZONALIDADE PERCENTUAL POR TRIMESTRE				
Produto	Primeiro	Segundo	Terceiro	Quarto
MAP	16,74%	15,58%	31,93%	35,75%
TSP	5,74%	26,25%	49,19%	18,82%

**01.01 - IDENTIFICAÇÃO**

1 - CÓDIGO CVM 01402-8	2 - DENOMINAÇÃO SOCIAL FERTILIZANTES FOSFATADOS S.A. -FOSFERTIL	3 - CNPJ 19.443.985/0001-58
---------------------------	--------------------------------------------------------------------	--------------------------------

**10.01 - PRODUTOS E SERVIÇOS OFERECIDOS**

1- ITEM	2 - PRINCIPAIS PRODUTOS E/OU SERVIÇOS	3 - % RECEITA LÍQUIDA
01	MAP GRANULADO	47,34
02	TSP GRANULADO	20,79
03	FERTILIZANTE MINERAL 03-44-00	7,00
04	MAP FARELADO PÓ	5,94
05	TSP FARELADO GROSSO - TSP ROP	5,01
06	ÁCIDO FOSFÓRICO FERTILIZANTE	3,31
11	DEMAIS PRODUTOS	10,61

01.01 - IDENTIFICAÇÃO

1 - CÓDIGO CVM 01402-8	2 - DENOMINAÇÃO SOCIAL FERTILIZANTES FOSFATADOS S.A. -FOSFERTIL	3 - CNPJ 19.443.985/0001-58
---------------------------	--------------------------------------------------------------------	--------------------------------

10.02 - MATÉRIAS PRIMAS E FORNECEDORES

1- ITEM	2 - MATÉRIA PRIMA	3 - IMPORTAÇÃO	4 - VALOR DA IMPORTAÇÃO (Reais Mil)	5 - DISPONÍVEL MERCADO LOCAL	6 - DISPONÍVEL MERCADO EXTERNO
7 - NOME DO FORNECEDOR	8 - TIPO DE FORNECEDOR		9 - % DE FORNECIMENTO SOBRE O TOTAL DAS COMPRAS DA CIA.		
01	AMÔNIA	SIM	72.475	SIM	SIM
YARA SWITZERLAND LTD.		NÃO LIGADO			7,72
02	ENXOFRE	SIM	50.981	SIM	SIM
SAUDI ARAMCO		NÃO LIGADO			5,43
03	ENERGIA ELÉTRICA	NÃO	0	SIM	SIM
CEMIG		NÃO LIGADO			4,10
04	ENXOFRE	SIM	31.199	SIM	SIM
PETROSUL INTERNACIONAL INC. - CANADÁ		NÃO LIGADO			3,32
05	ENXOFRE	SIM	22.809	SIM	SIM
HUSKY ENERGY INTERN. SULPHUR		NÃO LIGADO			2,43
08	ROCHA FOSFÁTICA	NÃO	0	SIM	SIM
ULTRAFERTIL S.A.		EMPRESA CONTROLADA			2,36
13	DEMAIS	NÃO	0	SIM	NÃO
DIVERSOS		NÃO LIGADO			71,29

01.01 - IDENTIFICAÇÃO

1 - CÓDIGO CVM 01402-8	2 - DENOMINAÇÃO SOCIAL FERTILIZANTES FOSFATADOS S.A. -FOSFERTIL	3 - CNPJ 19.443.985/0001-58
---------------------------	--------------------------------------------------------------------	--------------------------------

10.03 - CLIENTES PRINCIPAIS POR PRODUTOS E/OU SERVIÇOS

1- ITEM	2- ITEM	3 - NOME DO PRODUTO/ NOME DO CLIENTE	4 - % DE PARTICIPAÇÃO DO CLIENTE NA RECEITA LÍQUIDA
001		DIVERSOS	
001	001	BUNGE FERTILIZANTES S.A.	41,60
002		DIVERSOS	
002	001	MOSAIC	10,73
003		DIVERSOS	
003	001	FERTIBRÁS S.A./YARA FERTILIZANTES S.A.	11,55

---

01402-8 FERTILIZANTES FOSFATADOS S.A. -FOSFERTIL 19.443.985/0001-58

---

## 11.01 - PROCESSO DE PRODUÇÃO

---

### **COMPLEXO INDUSTRIAL DE UBERABA (CIU)**

O complexo de fertilizantes fosfatados possui a sua capacidade mensurada em termos da produção anual de fósforo expressa em toneladas de  $P_2O_5$ .

A produção de fertilizantes fosfatados de alta concentração requer a produção intermediária de ácido fosfórico. Desta forma, praticamente todo o ácido fosfórico produzido é destinado à produção de fertilizantes como fosfato de monoamônio (MAP) e superfosfato triplo (TSP).

A rota de processo adotada para a produção de ácido fosfórico é via úmida, processo di-hidrato, obtendo-se ácido fosfórico e gesso (sulfato de cálcio di-hidratado) a partir do ataque do concentrado fosfático pelo ácido sulfúrico;

O ácido sulfúrico é produzido internamente a partir de enxofre importando, pelo processo de duplo contato com catalisadores à base de vanádio.

A maior parte do concentrado fosfático utilizado para produzir ácido fosfórico é recebido via mineroduto, com extensão aproximada de 120 km, do complexo de mineração de Tapira (CMT).

Os principais produtos fertilizantes produzidos no complexo industrial de Uberaba são:

- Superfosfato triplo pó (TSP-ROP);
- Superfosfato triplo granulado (TSP-G)
- Superfosfato simples pó (SSP-ROP);
- Superfosfato simples granulado (SSP-G);
- Fosfato de monoamônio pó (MAP-pó);
- Fosfato de monoamônio granulado (MAP-G);

A evolução da capacidade do complexo industrial de Uberaba, em termos de  $P_2O_5$ , pode ser observada no quadro abaixo:

	Capacidade Instalada, t $P_2O_5$ / a	Capacidade Anual, t $P_2O_5$ / a
2005	496.000	500.000
2006	675.000	596.000
2007	675.000	645.000 (*)

(\*) Capacidade prevista para 2007

As unidades industriais do complexo industrial de Uberaba são:

- ✓ Três unidades para produção de ácido sulfúrico, via queima de enxofre, sendo duas de 1978 com tecnologia LURGI/Alemanha (atual OUTOTEC), e uma de 1998 com tecnologia MONSANTO/EUA (atual MECS). A capacidade da unidade

---

01402-8 FERTILIZANTES FOSFATADOS S.A. -FOSFERTIL 19.443.985/0001-58

---

#### 11.01 - PROCESSO DE PRODUÇÃO

---

MONSANTO foi ampliada no ano de 2005, elevando a capacidade instalada global de 1.762.800 toneladas/ano para 1.915.000 toneladas/ano de H<sub>2</sub>SO<sub>4</sub>.

- ✓ Três unidades de produção de ácido fosfórico diluído (seções de ataque e filtração), e quatro seções de concentração, utilizando tecnologia Rhone Poulenc/França (atual Technip). A capacidade instalada foi ampliada de 496.000 toneladas/ano para 675.000 toneladas/ano de P<sub>2</sub>O<sub>5</sub>. O processo de produção é o de via úmida, obtendo-se ácido fosfórico a partir do ataque do concentrado fosfático pelo ácido sulfúrico;
- ✓ Uma unidade de super fosfato triplo pó (TSP-ROP), tecnologia Gulf-Badger/EUA (atual RAYTHEON), com capacidade de 435.000 toneladas/ano, obtido pela reação da rocha fosfática com ácido fosfórico;
- ✓ Uma unidade de super fosfato triplo pó (TSP-ROP), tecnologia adaptada pela Fosfertil, com capacidade de 350.0000 toneladas/ano, instalada no ano de 2005.
- ✓ Uma unidade de granulação de super fosfato triplo (TSP-G), tecnologia Gulf-Badger/EUA (atual Raytheon), com capacidade instalada de 330.000 toneladas/ano;
- ✓ Uma unidade de fosfato monoamônio granulado (MAP-G), tecnologia Gulf-Badger/EUA (atual Raytheon), com capacidade instalada de 460.000 toneladas/ano, obtido pela reação do ácido fosfórico com amônia;
- ✓ Uma unidade de fosfato de monoamônio granulado (MAP-G), tecnologia Incro/Espanha, com capacidade instalada de 350.000 toneladas/ano, instalada no ano de 2005
- ✓ uma unidade de fosfato monoamônio pó (MAP-pó), tecnologia Gulf-Badger/EUA (atual Raytheon), com capacidade instalada de 150.000 toneladas/ano.

Além das unidades citadas acima, o complexo industrial de Uberaba possui em sua UNIDADE II (adquirida da Cooperativa Agrícola de Cotia em 1995) as seguintes unidades:

- ✓ Uma unidade de granulação de fertilizantes diversos com capacidade de 240.000 toneladas/ano.
- ✓ Uma unidade de produção de SSP pó (SSP-ROP), tecnologia Jeatech/Brasil, utilizando concentrado ultrafino em forma de polpa e ácido sulfúrico, com capacidade de 280.000 toneladas/ano.

---

01402-8 FERTILIZANTES FOSFATADOS S.A. -FOSFERTIL 19.443.985/0001-58

---

## 11.01 - PROCESSO DE PRODUÇÃO

---

### **COMPLEXO MINERAL DE TAPIRA (CMT)**

O Complexo de Mineração de Tapira produz concentrado fosfático convencional com teor de 35,8% de  $P_2O_5$  que é enviado por mineroduto (120 km) ao terminal de rocha do Complexo Industrial de Uberaba (CIU) e concentrado fosfático ultrafino com teor de 35,2% de  $P_2O_5$  que é enviado por transporte rodoviário, destinados à produção de ácido fosfórico e fertilizantes.

Estes concentrados são obtidos a partir de um minério fosfático da chaminé alcalina de Tapira, através de um processo de moagem e deslamagem, seguido por flotação, utilizando-se reagentes coletores vegetais (ácidos graxos) e sintéticos.

As reservas de fosfatados nas regiões de Tapira e Salitre em poder da FOSFERTIL/CVRD totalizam 2.207 milhões de toneladas e, deste total, 730 milhões de toneladas são integrantes do Consórcio de Mineração FOSFERTIL/CVRD (Decreto nº 98.962 do dia 16/02/90), 207 milhões de toneladas sob termo de compromisso para integração ao consórcio de 1.270 milhões de toneladas adquiridas conjuntamente da Companhia Meridional de Mineração em dezembro de 1989 e, já integrados ao Consórcio.

O nível de produção de concentrado fosfático convencional vem se elevando ao longo dos anos, alcançando-se a marca de 1.930.000 toneladas em 2006, e com a perspectiva de ultrapassar 1.930.000 de toneladas em 2007, com qualidade compatível à produção de ácido fosfórico no CIU. O nível de produção de concentrado fosfático ultrafino alcançou a marca de 94.000 toneladas em 2006, com perspectiva de ultrapassar a marca de 100.000 toneladas em 2007.

As características mineralógicas da jazida de Tapira mostram dois tipos de minérios: friáveis e granulados, cujo comportamento frente ao processo de flotação são diferenciados, tendo exigido estudos técnicos para permitir a sua concentração. Com base nos estudos de processo foi possível executar projeto de otimização, elevando-se a capacidade do CMT da quantidade anual de 900.000 toneladas para 1.600.000 toneladas em 1998 e 2.030.000 em 2006.

Para flexibilizar o processo de produção dos concentrados fosfáticos, implantou-se circuitos de deslamagem, colunas de flotação e separação magnética de alto campo no beneficiamento. Isto possibilitou também a flexibilização da lavra da mina com blendagem de minérios mais pobres e de difícil tratamento. A flexibilização da lavra foi possível graças introdução do software Datamine e de um processo de caracterização tecnológica, que possibilitou melhorias na confiabilidade do planejamento.

Visando a modernização tecnológica, implantou-se um sistema supervisor na usina de concentração, bem como o "up grading" dos sistemas controladores programáveis, visando melhor disponibilidade e supervisão operacional dos equipamentos produtivos.

01402-8 FERTILIZANTES FOSFATADOS S.A. -FOSFERTIL 19.443.985/0001-58

#### 11.01 - PROCESSO DE PRODUÇÃO

Em seqüência aos trabalhos de melhoria operacional em Tapira, desenvolveu-se novo projeto, implantado no decorrer de 2005 e 2006, buscando a elevação do nível de produção até o limite operacional do mineroduto, que possui a capacidade de transporte de concentrado fosfático convencional de 1.930.000 t/a. Foram adequadas as etapas de fragmentação, colocando nova etapa de britagem secundária e uma nova etapa de processo, a separação magnética de alta intensidade.

#### **COMPLEXO INDUSTRIAL DE ARAUCÁRIA (CAR)**

No Complexo Industrial de Araucária (CAR) são fabricados os seguintes produtos: Amônia Anidra (U-18), Uréia Técnica e Uréia Fertilizante (U-33). O Metanol (U-20) produzido no Complexo é reutilizado na própria planta ou revendido ao mercado. O Enxofre (U-21) é produzido a partir de gases residuais ácidos separados em determinada fase do processo.

A capacidade produtiva das unidades é a seguinte:

- 1200 (nominal) / 1303 (atual) ton/dia de Amônia ou 438.000 t/ano;
- 1500 (nominal) / 1975 (atual) ton/dia de Uréia ou 630.000 t/ano;
- 58 (nominal) / 6 (atual) ton/dia de Enxofre;
- 24 (nominal e atual) ton/dia de Metanol.

<b>Matéria Prima</b>	<b>Produto Acabado</b>	<b>Nº de fornecedores</b>	<b>Estoque de segurança (tempo)</b>
Nitrogênio (N2)	Amônia anidra	Ar atmosférico	-
Hidrogênio (H2)	Amônia anidra	Ar atmosférico e resíduo asfáltico	-
Resíduo Asfáltico (RASf)	Amônia Anidra	REPAR/Petrobrás	3 dias
Amônia	Uréia Fertilizante e Uréia Técnica	CAR/Fosfertil	-
Gás de Síntese (U-18)	Metanol	CAR/Fosfertil	-
Metanol	Uréia Fertilizante e Uréia Técnica	CAR/Fosfertil	-

A produção de 1.303 toneladas diárias de Amônia é destinada ao processo de fabricação de Uréia, sendo para isso necessário um total de 1.145 toneladas por dia. O restante dessa produção, o equivalente a 158 toneladas, é comercializado diretamente aos consumidores.

---

01402-8 FERTILIZANTES FOSFATADOS S.A. -FOSFERTIL 19.443.985/0001-58

---

#### 11.01 - PROCESSO DE PRODUÇÃO

O resíduo asfáltico utilizado serve de fonte de Gás Carbônico e Hidrogênio, empregados como matéria-prima na produção de amônia. Este resíduo asfáltico é comprado como excedente da REPAR/Petrobrás. Na fabricação de metanol é utilizado o próprio gás de síntese produzido na planta de amônia. Este produto é utilizado na U-13, Processo de Rectisol, na purificação do gás.

O Complexo Industrial foi projetado pela UHDE-LURGI, as mesmas empresas de engenharia que projetaram e construíram o conjunto similar operado pela VEBA-CHEMIE na Alemanha, e outros dois implantados na Índia.

A Planta de Amônia utiliza a tecnologia do processo de oxidação parcial da LURGI/UHDE e foi partida em 1982. A Planta de Uréia utiliza a tecnologia do processo de esgotamento por CO<sub>2</sub> da STAMICARBON BV, foi partida em 1982 e sofreu ampliação para aumento de capacidade em 1997.

O Complexo de Araucária possui uma capacidade de armazenamento de Uréia de 120.000 toneladas, sendo composto de 2 armazéns de 60.000 toneladas cada.

### **COMPLEXO INDUSTRIAL DE PIAÇAGUERA (CPG)**

O Complexo Industrial de Piaçaguera possui:

- ✓ Uma unidade para produção de amônia anidra, a partir do HLR ( hidrocarboneto leve de refinaria ou Gás Natural ), com tecnologia original FOSTER WHEELER, entrou em operação em 1970 sendo modernizada no ano de 2001, com tecnologia CASALE, sua capacidade de produção é de 191.000 toneladas/ano.
- ✓ Duas unidades de ácido nítrico, obtidos a partir da oxidação da amônia, sendo uma de 53 % de concentração, com tecnologia D. M. WEATHERLY COMPANY e capacidade de produção de 198.000 toneladas/ano, entrou em operação em 1970 e a segunda com 61% de concentração, com tecnologia GRANDE PAROISSE, entrou em operação em 1989 e capacidade de produção de 90.000 toneladas/ano.
- ✓ Uma unidade de Nitrato de Amônio, obtido pela reação da amônia anidra com o ácido nítrico e posteriormente perolado, com tecnologia D. M. WEATHERLY COMPANY, entrou em operação em 1970, ampliada em 1984 e modernizada em 2003 com capacidade de produção de 406.000 toneladas/ano.
- ✓ Uma unidade de ácido sulfúrico, obtido a partir da queima do enxofre, com tecnologia DOOR OLIVER ENGINEERING LTD, entrou em operação em 1970, ampliada e modernizada em 1996 e capacidade de produção de 400.000 toneladas/ano.
- ✓ Uma unidade de ácido fosfórico, obtido a partir da reação do P<sub>2</sub>O<sub>5</sub> contido na rocha fosfática com o ácido sulfúrico, com tecnologia DOOR OLIVER ENGINEERING LTD, entrou em operação em 1970, ampliada e modernizada em 1999 e capacidade de produção de 128.000 toneladas/ano.

---

01402-8 FERTILIZANTES FOSFATADOS S.A. -FOSFERTIL 19.443.985/0001-58

---

#### 11.01 - PROCESSO DE PRODUÇÃO

---

- ✓ Uma unidade de fosfato monoamônio, obtido a partir da reação do ácido fosfórico com a amônia anidra e posteriormente granulada, com tecnologia D. M. WEATHERLY COMPANY, e capacidade de produção de 261.000 toneladas/ano.

- ✓ O complexo possui as seguintes capacidades de armazenagem :

Amônia criogênica - 14.000 t

Rocha Fosfática - 30.000 t

Enxofre - 30.000 t

Fertilizantes - 18.000 t

MAP - 30.000 t

Nitrato de Amônio - 40.000

#### **COMPLEXO INDUSTRIAL DE CUBATÃO (CCB)**

O Complexo Industrial de Cubatão possui:

- ✓ Duas unidades para produção de Ácido Nítrico diluído UAN e UNAN, pelo processo de oxidação da amônia, com tecnologia UHDE e GRANDE PAROISSE. A unidade de produção UHDE entrou em operação em 1958, com capacidade de 64.092 toneladas/ano (100% HNO<sub>3</sub>) . A unidade de produção GRANDE PAROISSE entrou em operação em 1974, com capacidade de 77.504 toneladas/ano (100% HNO<sub>3</sub>) A capacidade atual total de produção é de 166.000 toneladas/ano (100% HNO<sub>3</sub>).
- ✓ Duas unidades para produção de Ácido Nítrico Concentrado UCAN I e II, pelo processo de destilação extrativa com Nitrato de Magnésio através da tecnologia Hercules. A unidade UCAN I entrou em operação em 1974 e UCAN II em 1989 com capacidade atual de produção total de 80.000 toneladas/ano (100% HNO<sub>3</sub>).
- ✓ Uma unidade de produção de Nitrato de Amônio de Baixa Densidade UNAP , com duas tecnologias no setor de produção de Solução de Nitrato de Amônio tecnologia UHDE, para o Nitrato Perolado de Baixa Densidade tecnologia KALTENBACH - THURING. A unidade de Solução entrou em operação em 1958 com capacidade de 107.511 toneladas/ano, atualmente sua capacidade é de 1523.000 toneladas/ano de Solução de Nitrato de Amônio, já a unidade de Nitrato de Amônio Perolado de Baixa Densidade entrou em operação 2000 com capacidade de 79.811 toneladas/ano, atualmente sua capacidade é de 84.000 toneladas/ano.
- ✓ A produção de Ácido Nítrico é direcionada para a produção de Nitrato de Amônio Solução e Perolado. O excedente é vendido ao mercado.

01402-8 FERTILIZANTES FOSFATADOS S.A. -FOSFERTIL 19.443.985/0001-58

#### 11.01 - PROCESSO DE PRODUÇÃO

##### Capacidade de Estocagem (toneladas)

Amônia	580*
Ácido Nítrico Diluído	1.720
Ácido Nítrico Concentrado	1.250
Nitrato de Amônio Solução	290
Nitrato de Amônio Perolado	4.500

\* quantidade prevista para 2 dias de autonomia caso ocorra uma interrupção no fornecimento de Amônia.

O Complexo de Cubatão produz Ácido Nítrico e Nitrato de Amônio e atua no setor de insumos químicos.

#### **TERMINAL MARÍTIMO DA FOSFERTIL (TUF)**

O Terminal Marítimo de Uso Privativo Misto da Ultrafertil é destinado ao recebimento de matérias-primas (Amônia e Enxofre) e fertilizantes (Cloreto de Potássio, Sulfato de Amônio, Uréia, MAP, TSP, dentre outros) que são distribuídos para as outras Unidades e clientes de empresas instaladas no Pólo Industrial de Cubatão, no Estado de São Paulo, bem como outras regiões do país.

O Píer foi construído em 1967 e tem dimensões de 177m de comprimento e 23 m de largura. Sua estrutura em conjunto com planos de estacas inclinadas foram projetadas e reforçadas para absorverem os esforços decorrentes da acostagem e atracação de navios com comprimento de 229m e 33m de boca, com peso de 67 mil toneladas (peso do navio + carga + tripulação + víveres). Esse píer é munido ainda de descarregador de granéis sólidos e correia transportadora.

O Terminal ainda recebe cargas de granéis líquidos, a Amônia Anidra, refrigerada (na faixa de -32°C a -33°C) com até 19.000 t por navio, transferindo o produto deste para o tanque de estocagem existente no Terminal Marítimo, o qual possui uma capacidade de armazenagem nominal de até 20.000 t do produto. A utilização e distribuição da Amônia Anidra ocorre no Complexo Industrial de Piaçaguera da empresa localizado a 8 km de distância, sendo a transferência realizada por bombas através amonioduto.

**Principais expansões:** Com investimentos de aproximadamente US\$ 53.000.000,00 foram realizadas nos anos de 2000/2001 algumas modificações e expansões no Terminal Marítimo, as quais seguem:

- Armazém coberto com dimensões de 64,5m X 160,0m para a estocagem para estocagem de fertilizante com capacidade estática para até 60.000 toneladas de produto, dependendo da densidade. Internamente, os diferentes tipos de fertilizante são estocados em 13 (treze) celas, separadas por divisórias de madeira, sendo piso pavimentado com paralelepípedos e em nível superior ao carregamento rodoviário.

---

01402-8 FERTILIZANTES FOSFATADOS S.A. -FOSFERTIL 19.443.985/0001-58

---

### 11.01 - PROCESSO DE PRODUÇÃO

---

- Pátio de armazenagem de Enxofre com dimensões de 250,0m X 63,0m com capacidade estática de 60.000 toneladas, sendo a céu aberto e com muro de alvenaria ao redor da pilha de enxofre, com piso pavimentado com paralelepípedos.
- Prédios administrativos e de manutenção.
- Descarregador ("GRAB") de granéis sólidos de navios, fabricado pela Krupp Fordertecnick com capacidade de descarga de 1.200 t/h.

#### CAPACIDADE

O Terminal Marítimo, após as obras realizadas em 2000/2001, passou a ter uma capacidade de descarga de 2.200.000 t/ano, compreendendo: graneis sólidos (enxofre e fertilizantes em geral) e amônia anidra líquida.

#### DESCARGAS REALIZADAS NOS ANOS DE: 2004, 2005 E 2006 Base - Quantidades Manifestadas em toneladas

2004	2005	2006
2.370.539	2.191.546	2.162.538

#### Outros Equipamentos

- 2 (dois) geradores de 315 KVA.
- 1 (um) gerador de 2MVA.
- 6 (seis) compressores de Ar.
- 2 (duas) bombas de transferência de Amônia.
- 1 (uma) torre de refrigeração.
- 3 (três) bombas de refrigeração.

#### Energia Elétrica

A energia elétrica é recebida da Concessionária, através de uma linha de transmissão de 13.8 KV, sendo rebaixada para 440/220 e 110 V, através de 3 (três) subestações existentes no interior da planta.

- **Subestação/Transformadores**  
C-15 1 X 750 KVA (Óleo)  
C-23 3 X 750 KVA (Óleo)  
1 X 2 MVA (Óleo) 1 X 500 VA (Óleo)
- **Geradores**

---

01402-8 FERTILIZANTES FOSFATADOS S.A. -FOSFERTIL 19.443.985/0001-58

---

#### 11.01 - PROCESSO DE PRODUÇÃO

---

A Tancagem de Amônia conta com dois grupos geradores movidos a motor diesel com potência de 315 KW, destinados a alimentar parcialmente os pontos críticos (instrumentação/ controle) e iluminação, em caso de falta de energia elétrica.

### **COMPLEXO MINEROQUÍMICO DE CATALÃO (CMC)**

O Complexo Mineroquímico de Catalão - CMC, pertencente à FOSFERTIL está composto por:

- a) Mina de minério fosfatado,
- b) Usina de beneficiamento e concentração,
- c) Mineroduto,
- d) Terminal rodo-ferroviário de manuseio de concentrados e expedição de rocha fosfática,
- e) Unidades de acidulação e granulação de fertilizantes.

A mina e a usina de beneficiamento se encontram instaladas na região do Chapadão a cerca de 20 km da cidade de Catalão. O Terminal Rodo-Ferroviário situa-se às margens da rodovia BR-050, próximo à cidade de Catalão-GO.

Os concentrados de rochas fosfática - convencional e ultrafino - produzidos na usina de beneficiamento são bombeados via mineroduto, com 14,4 km de extensão, ao terminal rodo-ferroviário de manuseio de concentrado e expedição de rocha fosfática, onde passa por operações de classificação, filtragem e secagem.

Os concentrados convencional e ultrafino produzidos no Chapadão são recebidos no Terminal rodo-ferroviário onde são filtrados e estocados nas formas de rocha úmida e rocha ultrafina respectivamente. Com posterior secagem de parte da rocha úmida.

A rocha úmida é transportada através de vias rodoviária e ferroviária para os complexos industriais da Fosfertil em Uberaba-MG (CIU) e Piaçaguera-SP (CPG) para a produção de fertilizantes e/ou produção de ácido fosfórico.

A rocha seca, também transportada através de vias rodoviária e ferroviária é vendida externa aos complexos da Fosfertil.

Parte da rocha ultrafina é destinada à unidade de produção de fertilizantes do Complexo Mineroquímico de Catalão (CMC), parte é transportada para os CIU e CPG para a produção de fertilizantes ou blendagem no processo de produção de ácido fosfórico.

As rochas úmida e ultrafina também podem ter comercialização externa, conforme demandas do mercado.

O diagrama abaixo mostra de forma simplificada a seqüência dos processos da unidade da Fosfertil-CMC.

01402-8 FERTILIZANTES FOSFATADOS S.A. -FOSFERTIL 19.443.985/0001-58

11.01 - PROCESSO DE PRODUÇÃO

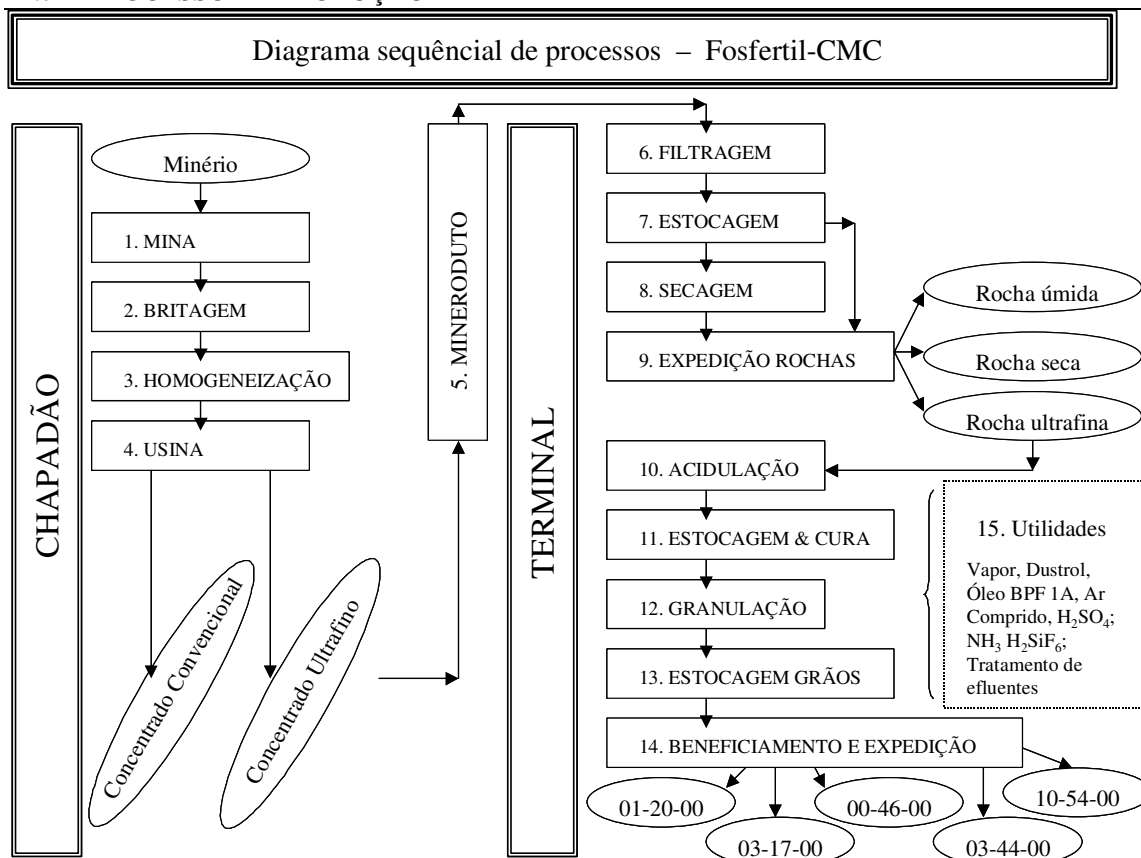

A jazida de Catalão apresenta reserva lavrável em torno de 195 milhões de toneladas com teor médio de 9% de P<sub>2</sub>O<sub>5</sub> apatítico (mineral útil a ser utilizado para fabricação de fertilizantes). A mina é formada por duas cavas a céu aberto, em encosta, distanciadas entre si por aproximadamente 1800 metros. Os *pits* (cava do depósito mineral), denominados por frente 01 e frente 04, são lavrados simultaneamente e em proporções equivalentes. A movimentação anual de material é da ordem de 12 milhões de toneladas com relação estéril/minério de 1,00. A escala anual de *run of mine* (material ou minério que sai da mina) é de aproximadamente 6 milhões de toneladas com 15% de umidade média.

O minério atualmente lavrado em Catalão foi formado através de intemperismo químico em rochas carbonatíticas e foscoríticas do Complexo Carbonatítico de Catalão I. A porção mais superficial do perfil intempérico da mina é a aloterita, de caráter estéril para a lavra. Logo abaixo tem-se a isalterita, horizonte mineralizado, que é subdividida por sua vez nos horizontes oxidado, micáceo oxidado, micáceo de topo, micáceo médio e micáceo de base; abaixo da isalterita tem-se a rocha alterada, que é uma tipologia cuja rota de processo está sendo pesquisada; por fim tem-se o horizonte de rocha fresca, base do perfil de intemperismo, que atualmente também não é

---

01402-8 FERTILIZANTES FOSFATADOS S.A. -FOSFERTIL 19.443.985/0001-58

---

### 11.01 - PROCESSO DE PRODUÇÃO

---

lavrado. Os minérios oxidado, micáceo oxidado, micáceo de topo, micáceo médio e micáceo de base são blendados para a formação de pilhas de homogeneização em atendimento às especificações físico-químicas vigentes na empresa. As pilhas de homogeneização, por sua vez, são retomadas e beneficiadas na usina de concentração.

O minério fosfático extraído da mina é transportado para as instalações da britagem primária onde se faz a redução granulométrica para 4 polegadas com produção média de 1.050 toneladas/hora.

O estéril, composto pelo capeamento com teor de  $P_2O_5$  apatítico abaixo de 6%, é transportado para duas áreas de disposição com bancos de 10 metros de altura e bermas de 12 metros de largura.

De forma resumida pode-se descrever as capacidades quantitativas de cada fase do processo:

- reserva mineral = aproximadamente 195 milhões de toneladas de minério;
- mina = lavra de 12 milhões de toneladas/ano, sendo metade minério e metade estéril;
- usina = beneficiamento de 6 milhões de toneladas/ano, com produção de 1,2 milhões de t/ano de concentrados. E geração de 4,8 milhões de t/ano de rejeitos;
- terminal = manuseio de 1,2 milhões de t/ano de rochas fosfáticas;
- capacidade nominal de estocagem de rochas:
  - rocha úmida = 143.000 t
  - rocha ultrafina = 9.000 t
  - rocha seca = 40.000 t
- vida útil da barragem de rejeitos = até final do ano 2.036, com as atuais capacidades do projeto instalado.

A capacidade instalada da usina é de 1.160.000 t/ano. Nos anos de 2006, 2005 e 2004 produziu-se 827.751 t/ano, 927.487 t/ano e 936.405 t/ano de concentrado convencional e 107.703 t/ano, 112.477 t/ano e 112.770 t/ano de concentrado ultrafino, respectivamente.

O Complexo Mineroquímico de Catalão produz concentrado fosfático convencional e ultrafino com teor de 36,0 % e 35,20 % de  $P_2O_5$ , respectivamente. Os concentrados são enviados via mineroduto ao Terminal.

Visando a modernização tecnológica, implantou-se um sistema especialista na usina de concentração visando melhor disponibilidade e supervisão operacional dos equipamentos produtivos. Em função da necessidade de inclusão das modificações realizadas nos circuitos da usina será feita uma manutenção do sistema especialista.

O Complexo Mineroquímico de Catalão conta com uma unidade de produção de superfosfato simples, com capacidade de 350.000 t/ano, instalada em 2001 com tecnologia Technip. A unidade de granulação apresenta igualmente 350.000 t/ano e pode granular superfosfato triplo.

A capacidade de armazenagem de superfosfato simples é de 40.000 t.

---

01402-8 FERTILIZANTES FOSFATADOS S.A. -FOSFERTIL 19.443.985/0001-58

---

---

11.01 - PROCESSO DE PRODUÇÃO

---

**COBERTURA DE SEGUROS**

A companhia e sua subsidiária integral Ultrafertil S.A., mantém cobertura de seguros na modalidade "All Risk", que inclui todos os bens patrimoniais, operacionais, responsabilidade civil e lucros cessantes, em montante considerado suficiente pela Administração para cobrir eventuais riscos.

---

01402-8 FERTILIZANTES FOSFATADOS S.A. -FOSFERTIL 19.443.985/0001-58

---

## **11.02 - PROCESSO DE COMERCIALIZAÇÃO, DISTRIBUIÇÃO, MERCADOS E EXPORTAÇÃO**

### **Comercialização**

A comercialização da FOSFERTIL tem como objetivo atender a região e manter sua participação no mercado nacional de P<sub>2</sub>O<sub>5</sub> em torno de 22,28%, procurando suprir as necessidades de sua área de influência.

A comercialização da FOSFERTIL é efetuada na modalidade FOB-Uberaba, que representa 69,47% das vendas, CIF São Paulo 6,48% , CIF Paraná com 16,78% e CIF Outros 7,27%.

### **Distribuição**

Os produtos da FOSFERTIL são distribuídos para dois canais de vendas, segmentados conforme abaixo:

#### 1) Canal de Fertilizantes

Composto por indústrias produtoras de adubos, integrados e semi-integrados e indústria misturadoras e cooperativas.

#### 2) Canal de químicos

Compreende as indústrias químicas em geral, que utilizam o ácido fosfórico, indústrias cimenteiras (gesso sintético) e empresas de saneamento (ácido fluossilícico).

#### 3) Distribuição física: transporte rodo-ferroviário.

### **Mercados**

O mercado da empresa atinge principalmente as regiões centro e sudeste do país, compreendendo os Estados de MG, SP, PR, GO, MT, MS, DF, TO, RJ e ES.

O mercado de fertilizantes é significativamente afetado pela sazonalidade da agricultura brasileira que corresponde aproximadamente a 30,37% no primeiro semestre e 69,63% no segundo semestre.

### **Exportação**

A empresa está voltada para o mercado nacional.

---

01402-8 FERTILIZANTES FOSFATADOS S.A. -FOSFERTIL 19.443.985/0001-58

---

### **11.03 - POSICIONAMENTO NO PROCESSO COMPETITIVO**

---

A FOSFERTIL S.A. atuando quase que exclusivamente no mercado de fertilizantes fosfatados de alta concentração, tem como seu maior concorrente no mercado o produto importado.

Tal competitividade se acirra ainda mais em razão da sazonalidade do mercado, tendo em vista a sobra de fertilizantes nos países do hemisfério norte no momento em que os agricultores brasileiros iniciam o plantio.

A empresa busca sua competitividade através o fornecimento de produtos de alta qualidade e mantendo seus preços ao nível de mercado internacional.

01402-8 FERTILIZANTES FOSFATADOS S.A. -FOSFERTIL 19.443.985/0001-58

12.01 - PRINCIPAIS PATENTES, MARCAS COMERCIAIS E FRANQUIAS

Certificado de Registro Nº 006.714.390 - Classe 06.10		
Marca " FIGURATIVA"	Própria empresa	válido até 25/06/2008
Especificação dos produtos/serviços: Minérios em geral PROV 09/02/2001 031 COMPLEMENTO Entrega do Certificado de Registro.		

Certificado de registro Nº 006.714.420 - Classe 06.10		
Marca Nominativa "FOSFERTIL"	Própria empresa	válido até 25/06/2008
Especificação dos produtos/serviços: Minérios em geral PROV 09/02/2001 031 COMPLEMENTO Entrega do Certificado de Registro.		

Certificado de registro Nº 811.556.905 - Classe 01.45/55/90		
Marca Figurativa	Própria empresa	válido até 15/10/2005
Especificação dos produtos/serviços: Fertilizantes em geral, Substancias e produtos químicos destinados as atividades agropecuárias. Substancias e produtos químicos destinados a industria e a ciência 1897 15/05/2007 990 COMPLEMENTO Concedida a Prorrogação de Registro. PRORROGADO CONFORME RESOLUÇÃO 123 DE 06/01/2006, PUBLICADA NA RPI 1829, DE 24/01/2006.		

Certificado de registro Nº 816.851.689 - classe 21.10		
Marca nominativa "FERTIPHOS"	Própria empresa	válido até 26/07/2004
Especificação dos produtos/serviços: Alimentos para animais. PROV 10/05/2007 031 COMPLEMENTO Entrega de Certificado de Registro.		

01402-8 FERTILIZANTES FOSFATADOS S.A. -FOSFERTIL 19.443.985/0001-58

12.01 - PRINCIPAIS PATENTES, MARCAS COMERCIAIS E FRANQUIAS

Certificado de registro Nº 816.851.697 - Classe 01.45/55/90		
Marca nominativa "FERTIPHOS"	Própria empresa	válido até 26/07/2004
Especificação dos produtos/serviços: Fertilizantes em geral, Substancias e produtos químicos destinados as atividades agropecuárias. Substancias e produtos químicos destinados a industria e a ciência PROV 10/05/2007 031 COMPLEMENTO Entrega de Certificado de Registro.		

Certificado de registro Nº 816.851.700 - classe 21.10		
Marca nominativa "FERTIFOS"	Própria empresa	válido até 26/07/2004
Especificação dos produtos/serviços: alimentos para animais PROV 10/05/2007 031 COMPLEMENTO Entrega de Certificado de Registro.		

Certificado de registro Nº 816.851.689 - classe 21.10		
Marca nominativa "FERTIPHOS"	Própria empresa	válido até 26/07/2004
Especificação dos produtos/serviços: Alimentos para animais. PROV 10/05/2007 031 COMPLEMENTO Entrega de Certificado de Registro.		

Certificado de registro Nº 816.851.697 - Classe 01.45/55/90		
Marca nominativa "FERTIPHOS"	Própria empresa	válido até 26/07/2004
Especificação dos produtos/serviços: Fertilizantes em geral, Substancias e produtos químicos destinados as atividades agropecuárias. Substancias e produtos químicos destinados a industria e a ciência PROV 10/05/2007 031 COMPLEMENTO Entrega de Certificado de Registro.		

01402-8 FERTILIZANTES FOSFATADOS S.A. -FOSFERTIL 19.443.985/0001-58

12.01 - PRINCIPAIS PATENTES, MARCAS COMERCIAIS E FRANQUIAS

Certificado de registro Nº 816.851.700 - classe 21.10		
Marca nominativa "FERTIFOS"	Própria empresa	válido até 26/07/2004
Especificação dos produtos/serviços: alimentos para animais PROV 10/05/2007 031 COMPLEMENTO Entrega de Certificado de Registro.		

Certificado de Registro Nº 817.058.990 - Classe 21.10		
Marca nominativa "FERTIPEC-M23"	Própria empresa	válido até 20/12/2004
Especificação dos produtos/Serviços: Alimentos para animais PROV 26/03/2007 031 COMPLEMENTO Entrega de Certificado de Registro.		

Pedido de registro Nº 817.944.788 - Classe 01.45		
Marca Mista "FERTIFOS"	Própria empresa	Requerido em 23/08/1994
Especificação dos produtos/serviços: Fertilizantes em geral PROV 21/07/2005 031 COMPLEMENTO Entrega do Certificado de Registro.		

Certificado de registro Nº 817.944.796 - Classe 21.10		
Marca Mista "FERTIFOS"	Própria empresa	válido até 01/10/2006
Especificação dos produtos/Serviços: Alimentos para animais. PROV 02/01/2006 994 020060000069 RIO DE JANEIRO COMPLEMENTO Requerida a Prorrogação.		

01402-8 FERTILIZANTES FOSFATADOS S.A. -FOSFERTIL 19.443.985/0001-58

**12.01 - PRINCIPAIS PATENTES, MARCAS COMERCIAIS E FRANQUIAS**

Certificado de registro Nº 817.967.710 - Classe 01.45		
Marca Figurativa	Própria empresa	válido até 01/10/2006
Especificação dos produtos/serviços: Fertilizantes em geral. 1890 27/03/2007 990 COMPLEMENTO Concedida a Prorrogação do Registro. PRORROGADO CONFORME RESOLUÇÃO 123 DE 06/01/2006, PUBLICADA NA RPI 1829, DE 24/01/2006.		

Certificado de registro Nº 817.967.729 - Classe 40.15/55		
Marca Mista "FOSFERTIL"	Própria empresa	válido até 09/09/2007
Especificação dos produtos/serviços: Serviços auxiliares ao comércio de mercadorias, inclusive a Importação e a exportação. Serviços de pesquisa e análise de materiais para fins industriais. PROV 16/02/1998 031 COMPLEMENTO Entrega do Certificado de Registro.		

Certificado de registro Nº 817.967.737 - Classe 01.45		
Marca Mista "FOSFERTIL"	Própria empresa	válido até 27/01/2008
Especificação dos produtos/serviços: Fertilizantes em geral. 1513 04/01/2000 821 COMPLEMENTO Processo Administrativo de Nulidade Conhecido. Negado Provimento. Mantida a Concessão do Registro.		

Certificado de registro Nº 825.089.484 - Classe 35		
Marca Mista "FOSFERTIL ULTRAFERTIL"	Própria empresa	válido até 11/12/2012
Especificação dos produtos/serviços: Distribuição, representação, importação, e exportação de produtos químicos industriais, fertilizantes e suplementos alimentares minerais. 1895 02/05/2007 400 COMPLEMENTO COMUNICAÇÃO DE CONCESSÃO DE REGISTRO, fixando-se a data desta RPI para o INÍCIO DE SUA VIÊNCIA. SEM DIREITO AO USO EXCLUSIVO DA PALAVRA "ULTRA".		

01402-8 FERTILIZANTES FOSFATADOS S.A. -FOSFERTIL 19.443.985/0001-58

12.01 - PRINCIPAIS PATENTES, MARCAS COMERCIAIS E FRANQUIAS

Certificado de registro Nº 825.089.506 - Classe: 05		
Marca Mista "FOSFERTIL ULTRAFERTIL"	Própria empresa	válido até 11/12/2012
Especificação dos produtos/serviços: Suplementos alimentares minerais, preparações de vitaminas e preparações enzimáticas para uso veterinário. 1895 02/05/2007 400 COMPLEMENTO COMUNICADO DE CONCESSÃO DE REGISTRO, fixando-se a data desta RPI para o INÍCIO DE SUA VIGÊNCIA.		

Certificado de registro Nº 825.089.492 - Classe 01		
Marca Mista "FOSFERTIL ULTRAFERTIL"	Própria empresa	válido até 11/12/2012
Especificação dos produtos/serviços: Amônia, alcali volátil (amônio), para uso industrial, sais amoniacais, alumen de amônio, amônio, anidro (amônio), sal amônio, aldado de amônio, aldeido de amônio, sais de amônio, produtos químicos industriais (uréia), ácido nítrico, ácido sulfúrico, fosfatos (fertilizantes), superfosfatos (fertilizantes), gases propulsores para aerossóis, gases solidificados para uso industrial, neutralizantes de gases tóxicos, aditivos detergentes para gasolina, gases solidificadores para uso industrial, neutralizantes de gases tóxicos, produtos para a purificação do gás, gás de proteção para soldagem, enxofre, flor de enxofre para uso químico, fertilizantes para a agricultura, algas fertilizantes, nitrogenado de cal (fertilizantes), cianamida de cálcio (fertilizantes), escórias (fertilizantes), fertilizantes, fertilizantes (produtos), fosfatídeos, fosfatos (fertilizantes), ácido fosfórico e fósforo. 1895 02/05/2007 400 COMPLEMENTO COMUNICADO DE CONCESSÃO DE REGISTRO, ficando-se a data desta RPI para o INICIO DE SUA VIGÊNCIA. SEM DIREITO AO USO EXCLUSIVO DE "ULTRA".		

Certificado de registro Nº 826.128.297 - Classe 01		
Marca Mista "FOSFERTIL"	Própria empresa	válido até 17/12/2013
Especificação dos produtos/serviços: Amônia, alcali volátil (amônio), para uso industrial, sais amoniacais, alumen de amônio, amônio, anidro (amônio), sal amônio, aldado de amônio, aldeido de amônio, sais de amônio, produtos químicos industriais (uréia), ácido nítrico, ácido sulfúrico, fosfatos (fertilizantes), superfosfatos (fertilizantes), gases propulsores para aerossóis, gases solidificados para uso industrial, neutralizantes de gases tóxicos, aditivos detergentes para gasolina, gases solidificadores para uso industrial, neutralizantes de gases tóxicos, produtos para a purificação do gás, gás de proteção para soldagem, enxofre, flor de enxofre para uso químico, fertilizantes para a agricultura, algas fertilizantes, nitrogenado de cal (fertilizantes), cianamida de cálcio (fertilizantes), escórias (fertilizantes), fertilizantes, fertilizantes (produtos), fosfatídeos, fosfatos (fertilizantes), ácido fosfórico e fósforo. PROV 19/04/2004 026 002871 SÃO PAULO COMPLEMENTO PAPELETA (ERRO NA PUBLICAÇÃO) 1741 18/05/2004 003		

01402-8 FERTILIZANTES FOSFATADOS S.A. -FOSFERTIL 19.443.985/0001-58

**12.01 - PRINCIPAIS PATENTES, MARCAS COMERCIAIS E FRANQUIAS**

COMPLEMENTO Pedido Publicado.		
Certificado de registro Nº 826.128.327 - Classe 35		
Marca Mista "FOSFERTIL"	Própria empresa	válido até 17/12/2013
Especificação dos produtos/serviços: Distribuição, representação, importação, e exportação de produtos químicos industriais, fertilizantes e suplementos alimentares minerais. PROV 19/04/2004 026 002874 SÃO PAULO		
COMPLEMENTO PAPELETA (ERRO NA PUBLICAÇÃO) 1741 18/05/2004 003		
COMPLEMENTO Pedido Publicado.		

Certificado de registro Nº 826.128.335 - Classe 35		
Marca Mista "FOSFERTIL"	Própria empresa	válido até 17/12/2013
Especificação dos produtos/serviços: Distribuição, representação, importação, e exportação de produtos químicos industriais, fertilizantes e suplementos alimentares minerais. PROV 19/04/2004 026 002875 SÃO PAULO		
COMPLEMENTO PAPELETA (ERRO NA PUBLICAÇÃO) 1741 18/05/2004 003		
COMPLEMENTO Pedido Publicado.		

Certificado de registro Nº 826.128.300 - Classe 05		
Marca Mista "FOSFERTIL"	Própria empresa	válido até 17/12/2013
Especificação dos produtos/serviços: Suplementos alimentares minerais, preparações de vitaminas e preparações enzimáticas para uso veterinário. PROV 19/04/2004 026 002872 SÃO PAULO		
COMPLEMENTO PAPELETA (ERRO NA PUBLICAÇÃO) 1741 18/05/2004 003		
COMPLEMENTO Pedido Publicado.		

01402-8 FERTILIZANTES FOSFATADOS S.A. -FOSFERTIL 19.443.985/0001-58

12.01 - PRINCIPAIS PATENTES, MARCAS COMERCIAIS E FRANQUIAS

Certificado de registro Nº 826.128.319 - Classe 05		
Marca Mista "FOSFERTIL"	Própria empresa	válido até 17/12/2013
Especificação dos produtos/serviços: Suplementos alimentares minerais, preparações de vitaminas e preparações enzimáticas para uso veterinário. PROV 19/04/2004 026 002873 SÃO PAULO COMPLEMENTO PAPELETA (ERRO NA PUBLICAÇÃO) 1741 18/05/2004 003 COMPLEMENTO Pedido Publicado.		

Certificado de registro Nº 826.128.351 - Classe 01		
Marca Mista "FOSFERTIL"	Própria empresa	válido até 17/12/2013
Especificação dos produtos/serviços: Amônia, alcali volátil (amôniaco), para uso industrial, sais amoniácicos, alumen de amôniaco, amôniaco, anidro (amôniaco), sal amôniaco, aldeido de, amônio, aldeido de amônio, sais de amônio, produtos químicos industriais (uréia), ácido nítrico, ácido sulfúrico, fosfatos (fertilizantes), superfosfatos (fertilizantes), gases propulsores para aerossóis, gases solidificados para uso industrial, neutralizantes de gases tóxicos, aditivos detergentes para gasolina, gases solidificadores para uso industrial, neutralizantes de gases tóxicos, produtos para a purificação do gás, gás de proteção para soldagem, enxofre, flor de enxofre para uso químico, fertilizantes para a agricultura, algas fertilizantes, nitrogenado de cal (fertilizantes), cianamida de calcio (fertilizantes), escorias (fertilizantes), fertilizantes, fertilizantes (produtos), fosfatídeos, fosfatos (fertilizantes), ácido fosfórico e fósforo. PROV 19/04/2004 026 002873 SÃO PAULO COMPLEMENTO PAPELETA (ERRO NA PUBLICAÇÃO) 1741 18/05/2004 003 COMPLEMENTO Pedido Publicado.		

01.01 - IDENTIFICAÇÃO

1 - CÓDIGO CVM 01402-8	2 - DENOMINAÇÃO SOCIAL FERTILIZANTES FOSFATADOS S.A. -FOSFERTIL	3 - CNPJ 19.443.985/0001-58
---------------------------	--------------------------------------------------------------------	--------------------------------

13.01 - PROPRIEDADES RELEVANTES

1- ITEM	2 - TIPO DE PROPRIEDADE					3 - ENDEREÇO					
4 - MUNICÍPIO	5 - UF	6 - ÁREA TOTAL (MIL M²)	7 - ÁREA CONSTRUÍDA (MIL M²)	8 - IDADE (ANOS)	9 - SEGURO	10 - HIPOTECA	11 - ALUGADA DE TERCEIROS	12 - DATA DO CONTRATO	13 - TÉRMINO LOCAÇÃO		
14 - OBSERVAÇÃO											

01	COMPLEXO INDUSTRIAL DE UBERABA					ESTRADA DA CANA, KM 11					
UBERABA	MG	6.113.000,000	1.950,000	27	SIM	SIM	NÃO				

02	UNIDADE DE GRANULAÇÃO					AV. FILOMENA CARTAFINA, S/Nº					
UBERABA	MG	193.975,000	44.620,000	13	SIM	NÃO	NÃO				

03	ÁREA LAGOAS (AMPLIAÇÃO)					ESTRADA DA CANA, KM 11					
UBERABA	MG	1.044.000,000	0,000	12	SIM	NÃO	NÃO				

04	TERRENO BAIRRO BOA VISTA					RUA OLIMPIO JACINTO SILVA					
UBERABA	MG	15.000,000	0,000	21	NÃO	NÃO	NÃO				

05	TERRENO JARDIM ELDORADO					QUADRA 10 - LOTES 1 A 31					
UBERABA	MG	8.000,000	0,000	11	NÃO	NÃO	NÃO				

06	COMPLEXO MINERAL DE TAPIRA					RODOVIA MG 341, KM 25					
TAPIRA	MG	78.403,000	73,000	26	SIM	SIM	NÃO				

01.01 - IDENTIFICAÇÃO

1 - CÓDIGO CVM 01402-8	2 - DENOMINAÇÃO SOCIAL FERTILIZANTES FOSFATADOS S.A. -FOSFERTIL	3 - CNPJ 19.443.985/0001-58
---------------------------	--------------------------------------------------------------------	--------------------------------

13.01 - PROPRIEDADES RELEVANTES

1- ITEM	2 - TIPO DE PROPRIEDADE					3 - ENDEREÇO				
4 - MUNICÍPIO	5 - UF	6 - ÁREA TOTAL (MIL M²)	7 - ÁREA CONSTRUÍDA (MIL M²)	8 - IDADE (ANOS)	9 - SEGURO	10 - HIPOTECA	11 - ALUGADA DE TERCEIROS	12 - DATA DO CONTRATO	13 - TÉRMINO LOCAÇÃO	
14 - OBSERVAÇÃO										

07	UNIDADE DE PATOS DE MINAS					RODOVIA BR 352, KM 60				
PATOS DE MINAS	MG	9.180.000,000	13,000	26	SIM	NÃO	NÃO			

08	TERRENO ARAXÁ					BAIRRO DONA BEJA				
ARAXÁ	MG	191.000,000	0,000	25	NÃO	NÃO	NÃO			

09	TERRENO PATOS DE MINAS					ÁREA BAIRRO CERRO AZUL				
PATOS DE MINAS	MG	33.000,000	0,000	25	NÃO	NÃO	NÃO			

---

01402-8 FERTILIZANTES FOSFATADOS S.A. -FOSFERTIL 19.443.985/0001-58

---

---

**14.02 - INFORMAÇÕES RECOMENDÁVEIS, MAS NÃO OBRIGATÓRIAS**

---

**Quadro 01.06 – Característica da empresa (código de atividade)**

O sistema não tem cadastrado o código de atividade com a característica da companhia **(fabricação de adubos e fertilizantes)**. Foi selecionado **“Petroquímicos e borracha”**, que é o que mais se aproxima da atividade da companhia.

**Quadro 10.04 – Pedidos em carteira nos três últimos exercícios**

“Não se aplica à companhia”.

**Quadro 19.02 – Pedidos em carteira nos três últimos exercícios**

“Não se aplica à companhia”.

---

**GRUPAMENTO DE AÇÕES:**

Foi aprovado na 83ª Assembléias Gerais Ordinária e Extraordinária de 28 de abril de 2006, a proposta do Conselho de Administração aprovada em sua 344ª reunião, realizada em 08/03/2006, de grupamento de ações da Companhia, atribuindo-se 1 (uma) nova ação em substituição a cada grupo de 1.000 (mil) ações de cada espécie existente conforme segue:

(i) Foi deliberado o grupamento da totalidade das ações representativas do capital social da Companhia, na proporção de 1.000 (mil) ações para 1 (uma) ação da mesma espécie, passando o capital social a ser representado por 106.606.367 ações escriturais, sem valor nominal, sendo 36.080.022 ações ordinárias e 70.526.345 ações preferenciais, permanecendo inalterado o valor do capital social da companhia;

(ii) O grupamento tem por objetivo: (1) ajustar o valor unitário de cotação das ações a um patamar mais adequado do ponto de vista mercadológico, uma vez que a cotação em Reais por ação confere maior visibilidade em relação à cotação por lote de 1.000 (mil) ações; (2) uniformizar a base de cotação das ações no mercado nacional, atendendo a uma iniciativa da própria Bovespa; (3) reduzir custos operacionais e aumentar a eficiência do sistema de registro de informações aos acionistas da Fosfertil; e (4) reduzir as possibilidades de erros de informações, melhorando o atendimento aos acionistas da Fosfertil;

(iii) Os Acionistas poderão, no período compreendido entre 02 de maio de 2006 e 02 de junho de 2006, a seu livre e exclusivo critério, ajustar suas posições de ações, por espécies, em lotes múltiplos de 1.000 (mil) ações, de modo que suas ações não gerem frações após o

---

01402-8 FERTILIZANTES FOSFATADOS S.A. -FOSFERTIL 19.443.985/0001-58

---

#### **14.02 - INFORMAÇÕES RECOMENDÁVEIS, MAS NÃO OBRIGATÓRIAS**

---

processo de grupamento, mediante negociação por meio de sociedades corretoras autorizadas a operar pela BOVESPA;

(iv) A partir de 05 de junho de 2006, as ações representativas do capital social da Companhia passarão a ser negociadas exclusivamente grupadas e com cotação em Reais (R\$) por ação;

(v) Em 19 de junho de 2006 o somatório das frações de ações resultantes do grupamento será vendido em leilão na BOVESPA. As frações de ações serão debitadas das posições dos acionistas, previamente à realização do leilão, sendo o produto da venda disponibilizado, no dia 30 de junho de 2006, em nome de cada acionista titular de fração, da seguinte forma:

(a) Os acionistas que possuem conta corrente no Banco Bradesco S.A. ou em outros Bancos e que tenham comunicado essa condição ao Bradesco, terão seus valores creditados automaticamente na data de início acima mencionada. Os acionistas não correntistas deverão comparecer a qualquer agência do Bradesco, munidos de documentos para se habilitarem ao recebimento dos valores;

(b) O valor correspondente à venda de ações por Acionistas, cujas ações encontram-se custodiadas na CBLC – Companhia Brasileira de Liquidação e Custódia será creditado diretamente àquela companhia, que se encarregará de repassá-lo aos Acionistas através dos Agentes de Custódia; e

(c) Para os Acionistas cujas Ações encontram-se bloqueadas ou com o cadastro desatualizado, o valor será retido pela Companhia e mantido à disposição do respectivo Acionista para pagamento, exclusivamente mediante apresentação de documentação comprobatória de desbloqueio ou de identificação, conforme o caso.

---

01402-8 FERTILIZANTES FOSFATADOS S.A. -FOSFERTIL 19.443.985/0001-58

---

---

14.02 - INFORMAÇÕES RECOMENDÁVEIS, MAS NÃO OBRIGATÓRIAS

---

## REORGANIZAÇÃO OPERACIONAL E SOCIETÁRIA

### FATO RELEVANTE

(Anunciado em 15 de dezembro de 2006)

A administração da Fertilizantes Fosfatados S.A. – Fosfertil, companhia aberta com sede na Cidade de Uberaba, Estado de Minas Gerais, na Estrada da Cana, Km 11, Distrito Industrial Delta, inscrita no CNPJ/MF sob nº 19.443.985/0001-58 (“Companhia” ou “Fosfertil”), vem comunicar a seus acionistas e ao mercado, nos termos do parágrafo 4º do art. 157 da Lei 6.404/76 (“LSA”) e da Instrução CVM 358/02, que, nesta data, seu Conselho de Administração foi convocado para se reunir no próximo dia 21 de dezembro a fim de deliberar, entre outras matérias, a respeito de reorganização operacional e societária (a “Reorganização”) envolvendo a Companhia, sua controlada Ultrafertil S.A. (“Ultrafertil”), e a Bunge Fertilizantes S.A. (“Bunge Fertilizantes”).

A Reorganização unirá as operações da Fosfertil, grande fornecedora de produtos fosfatados e nitrogenados, e a Bunge Fertilizantes, maior empresa de varejo de fertilizantes do País. Entre outros benefícios, a integração das referidas operações permitirá à Fosfertil capturar sinergias relevantes, manter sua condição de liderança no mercado e disputar, em bases equivalentes com seus principais concorrentes internacionais, o mercado de fertilizantes.

A Reorganização prevê, ainda, a conversão das ações preferenciais de emissão da Fosfertil em ações ordinárias, com direitos equivalentes, inclusive o de serem incluídas em eventual alienação de controle em igualdade de condições com o acionista controlador (*tag along*), e outras regras com vistas à adoção das melhores práticas de governança corporativa.

#### 1. Principais Eventos da Reorganização.

1.1. A Reorganização prevê a transformação da Bunge Fertilizantes em subsidiária integral da Fosfertil, mediante incorporação pela Fosfertil das ações de emissão da Bunge Fertilizantes, conforme o artigo 252 da LSA (a “Incorporação”).

1.2. A Reorganização estabelece, ainda, a conversão da totalidade das ações preferenciais de emissão da Fosfertil em ações ordinárias, com direitos equivalentes, inclusive o de serem incluídas em eventual alienação de controle (*tag along*), em igualdade de condições com o acionista controlador, além do

01402-8 FERTILIZANTES FOSFATADOS S.A. -FOSFERTIL 19.443.985/0001-58

#### 14.02 - INFORMAÇÕES RECOMENDÁVEIS, MAS NÃO OBRIGATÓRIAS

aumento do dividendo mínimo obrigatório de 25% do lucro líquido, apurado na forma do Art. 202 da LSA, para 27,5%. As alterações previstas neste item 1.2 estão condicionadas à prévia aprovação e efetiva implementação da Incorporação.

1.3. Para os fins da relação de troca a ser estabelecida para a Incorporação, serão considerados os valores econômicos da Fosfertil e da Bunge Fertilizantes sem considerar os efeitos da pretendida Reorganização (*stand alone*), na data base de 30 de setembro de 2006. Em princípio, conforme as avaliações preliminares, o valor econômico de 100% das ações da Bunge Fertilizantes é de R\$2.488.000.000,00 e o valor econômico de 100% das ações da Fosfertil é de R\$3.229.000.000,00, correspondente a aproximadamente R\$30,38 por ação de emissão da Fosfertil. Nestas bases, como resultado da Incorporação, a Fosfertil deverá emitir e entregar aos acionistas da Bunge Fertilizantes um total de 81.874.067 novas ações ordinárias de sua emissão.

1.4. A Fosfertil permanecerá companhia aberta, controlada pela Bunge Brasil Holdings B.V.

1.5. Após a Incorporação e a conversão das ações preferenciais do capital da Fosfertil, a composição acionária da Fosfertil será a seguinte:

#### **Composição Acionária da Fosfertil – Após Incorporação e Conversão**

<b>Acionistas</b>	<b>ON</b>	<b>% Total e Votante</b>
Fertifos Administração e Participação S.A.	59.920.523	31,79%
Bunge Brasil Holdings B.V.	81.866.735	43,43%
Bunge Cooperatief U.A.	7.332	0,01%
BPI – Bunge Participações e Investimentos S.A.	13.117.195	6,96%
Ações em Tesouraria	347.800	0,18%
Outros	33.220.849	17,63%
<b>Total</b>	<b>188.480.434</b>	<b>100,00%</b>

1.6. Os acionistas minoritários e preferencialistas da Fosfertil que desejarem exercer o seu direito de recesso resultante da Reorganização terão os direitos assegurados em lei e pelo Estatuto Social da Companhia. Em princípio, o valor

---

01402-8 FERTILIZANTES FOSFATADOS S.A. -FOSFERTIL 19.443.985/0001-58

---

#### **14.02 - INFORMAÇÕES RECOMENDÁVEIS, MAS NÃO OBRIGATÓRIAS**

---

de reembolso corresponderá ao valor de patrimônio líquido da ação constante do último balanço aprovado em assembléia geral da Fosfertil.

1.7. Após a conclusão da Incorporação, ocorrerá a integração das atividades operacionais da Fosfertil e de suas subsidiárias Ultrafertil e Bunge Fertilizantes, mantendo-se a Fosfertil como titular direta ou indireta de ditas operações.

### **2. Prazo para Implementação.**

A Incorporação deverá ser efetivada, mediante sua aprovação em assembléia geral extraordinária e especial da Fosfertil e em assembléia geral extraordinária da Bunge Fertilizantes, no decorrer do mês de janeiro de 2007, de modo que as sinergias decorrentes da Reorganização possam ser capturadas a partir do início do exercício social de 2007.

### **3. Condições da Reorganização.**

O aperfeiçoamento da Reorganização estará sujeito à obtenção das autorizações societárias necessárias e à realização dos atos societários exigidos, bem como à celebração e finalização de todos os documentos pertinentes, inclusive laudos de avaliação preparados por avaliadores independentes. A Reorganização será submetida à aprovação das autoridades governamentais competentes, inclusive junto ao Sistema Brasileiro de Defesa da Concorrência.

### **4. Benefícios da Reorganização.**

Conforme estudos previamente realizados, a Reorganização atende os interesses das sociedades envolvidas e resultará na criação de valor para as mesmas e para seus respectivos acionistas, como segue.

(a) Aproveitamento de Sinergias. A Reorganização trará consideráveis benefícios às sociedades envolvidas, mediante o aproveitamento de sinergias resultantes da redução de custos administrativos, operacionais, financeiros e tributários. Conforme estudos conduzidos por empresa especializada independente, estima-se que a Reorganização, após a implementação da pretendida integração operacional, permitirá à Fosfertil capturar sinergias no valor de R\$97.000.000,00 a R\$130.000.000,00 por ano.

(b) Fortalecimento da Fosfertil. Com a Reorganização, a Fosfertil se torna uma empresa integrada de fertilizantes, através da unificação das operações da Fosfertil, de sua controlada Ultrafertil e da Bunge Fertilizantes, com porte

---

01402-8 FERTILIZANTES FOSFATADOS S.A. -FOSFERTIL 19.443.985/0001-58

---

**14.02 - INFORMAÇÕES RECOMENDÁVEIS, MAS NÃO OBRIGATÓRIAS**

---

adequado para competir com seus concorrentes, especialmente os internacionais.

(c) Unificação das Ações, Tag Along, Majoração do Dividendo Mínimo Obrigatório, Melhores Práticas de Governança Corporativa e Liquidez das Ações: A Reorganização estabelece a unificação de todas as ações de emissão da Fosfertil, que passam a ser da espécie ordinária, com iguais direitos, incluindo o direito a Tag Along, além da majoração do dividendo mínimo obrigatório, com o aprimoramento dos padrões de governança corporativa e aumento do potencial de liquidez das ações do capital da Fosfertil.

A Companhia divulgará os demais termos e condições da Reorganização na medida em que forem definidos, inclusive, após a aprovação da Reorganização pelo Conselho de Administração da Companhia, as informações previstas na Instrução CVM 319, conforme alterada, bem como a obtenção ou verificação das condições à sua implementação, na forma da legislação e regulamentos aplicáveis.

Uberaba, 15 de dezembro de 2006.

**Vital Jorge Lopes**  
Diretor de Relações com Investidores

---

01402-8 FERTILIZANTES FOSFATADOS S.A. -FOSFERTIL 19.443.985/0001-58

---

---

14.02 - INFORMAÇÕES RECOMENDÁVEIS, MAS NÃO OBRIGATÓRIAS

---

**FERTILIZANTES FOSFATADOS S.A. - FOSFERTIL**  
**CNPJ nº 19.443.985/0001-58**  
**COMPANHIA ABERTA**

**FATO RELEVANTE**

A administração da Fertilizantes Fosfatados S.A. - Fosfertil, companhia aberta com sede na Cidade de Uberaba, Estado de Minas Gerais, na Estrada da Cana, Km 11, Distrito Industrial Delta, inscrita no CNPJ sob nº 19.443.985/0001-58 ("Companhia"), vem informar o que segue a respeito da proposta de reorganização societária operacional da Companhia e da Bunge Fertilizantes anunciada conforme fatos relevantes da Companhia de 15 e 21 de dezembro de 2006.

O Colegiado da Comissão de Valores Mobiliários, em reunião extraordinária de 18 de abril de 2007, negou o pedido da Mosaic Fertilizantes para interrupção do prazo de convocação das Assembléias Geral Extraordinária e Especial de Preferencialistas da Companhia, convocadas para o dia 19 de abril de 2007, por não considerar ilegais as propostas de reorganização e demais matérias a serem submetidas às referidas Assembléias.

Não obstante, permanece em vigor a decisão do Tribunal de Justiça de São Paulo que suspendeu a reorganização, objeto do fato relevante de 17 de abril de 2007, razão pela qual as Assembléias não serão realizadas nesta data.

A Companhia continuará tomando as medidas legais cabíveis com vistas a implementar a Reorganização proposta e manterá seus acionistas e o mercado informados sobre o andamento dos processos em questão.

Uberaba, 19 de abril de 2007.

**Vital Jorge Lopes**  
Diretor de Relações com Investidores

---

01402-8 FERTILIZANTES FOSFATADOS S.A. -FOSFERTIL 19.443.985/0001-58

---

---

**14.03 - OUTRAS INFORMAÇÕES CONSIDERADAS IMPORTANTES PARA MELHOR ENTENDIMENTO DA COMPANHIA**

---

**Perfil da Empresa**

**Visão**

Ser reconhecida como a melhor empresa no suprimento de produtos às indústrias de fertilizantes e químicas e na prestação de serviços de logística.

**Missão**

Agregar valor competitivo às indústrias de fertilizantes e químicas, através da excelência dos nossos produtos e serviços, atendendo às expectativas dos acionistas, empregados e das comunidades com as quais interagimos.

**Valores:**

- **Ética** - Atuação de acordo com a legislação e princípios morais.
- **Excelência** - Aprimoramento contínuo de nossos processos, tecnologias e modelos de gestão.
- **Lucratividade** - Retorno sobre o investimento dos acionistas, garantindo o desenvolvimento auto-sustentado da corporação.
- **Clientes** - Comprometimento em fornecer produtos e serviços que agreguem valor competitivo aos nossos clientes, buscando relações de longo prazo.
- **Pessoas** - Reconhecimento das pessoas como fator essencial para o sucesso da corporação.
- **Meio Ambiente** - Comprometimento com a utilização racional dos recursos naturais e interação responsável com o meio ambiente.
- **Comunidade** - Interação com as comunidades onde atuamos, em um relacionamento voltado para o desenvolvimento sócio-econômico recíproco.

---

01402-8 FERTILIZANTES FOSFATADOS S.A. -FOSFERTIL 19.443.985/0001-58

---

#### 14.03 - OUTRAS INFORMAÇÕES CONSIDERADAS IMPORTANTES PARA MELHOR ENTENDIMENTO DA COMPANHIA

---

##### Localização

Com uma estrutura operacional que inclui minas próprias, usinas de beneficiamento, unidades industriais e um eficiente sistema de abastecimento e transporte, a Fosfertil é hoje a principal produtora brasileira de matérias-primas fosfatadas e nitrogenadas para a indústria de fertilizantes.

As plantas químicas se localizam em Araucária (PR), Cubatão (SP), Piaçagüera (Cubatão-SP) e Uberaba (MG), enquanto os complexos de mineração ficam em Catalão (GO), Tapira e Patos de Minas (MG) - sendo que em Catalão e Patos de Minas as instalações contam também com unidades industriais para produção de insumos fosfatados. Há ainda o Terminal Marítimo, em Santos (SP), uma unidade de pesquisa geológica em Patrocínio (MG) e o Escritório em São Paulo.



01402-8 FERTILIZANTES FOSFATADOS S.A. -FOSFERTIL 19.443.985/0001-58

14.03 - OUTRAS INFORMAÇÕES CONSIDERADAS IMPORTANTES PARA MELHOR ENTENDIMENTO DA COMPANHIA

**Estrutura organizacional**

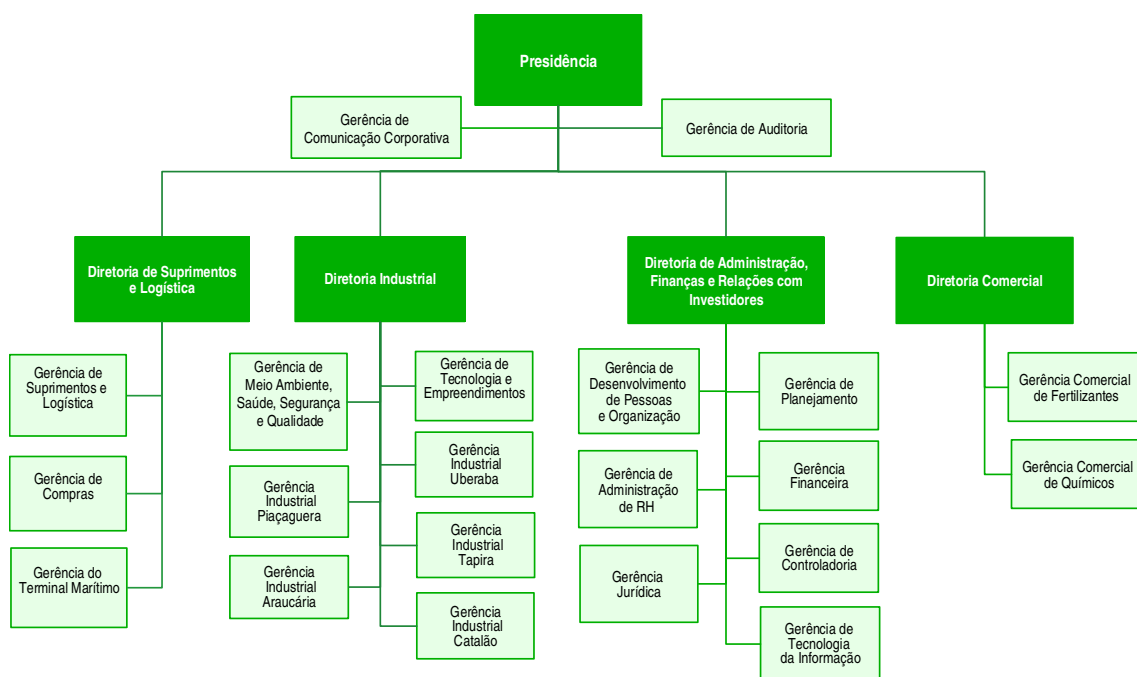

Base: Dezembro 2006

01402-8 FERTILIZANTES FOSFATADOS S.A. -FOSFERTIL 19.443.985/0001-58

#### 14.03 - OUTRAS INFORMAÇÕES CONSIDERADAS IMPORTANTES PARA MELHOR ENTENDIMENTO DA COMPANHIA

### A Fosfertil em Números – 2006

- ✓ Faturamento Bruto: **R\$ 2,3 bilhões.**
- ✓ Lucro Líquido: **R\$ 229 milhões.**
- ✓ Investimento em Segurança, Saúde Ocupacional e Meio Ambiente: **R\$ 55,7 milhões.**
- ✓ Participação nos Lucros e Resultados: **R\$ 36 milhões.**
- ✓ Benefícios aos Empregados: **R\$ 26,5 milhões.**
- ✓ Investimento Sócio-Cultural com Leis de Incentivo: **R\$ 1,6 milhão.**
- ✓ Investimento Social Privado: **R\$ 476,9 mil.**
- ✓ **2.641** empregados (em 31.12.2006).
- ✓ **2.293** crianças e adolescentes beneficiados diariamente pelos programas sociais apoiados pela empresa.

### VALORES E ATITUDES

**Atuação de acordo com a legislação e princípios morais.**

**Ética**

#### Comitê e Código de Ética

A Fosfertil preza princípios éticos e morais na condução do negócio e em suas relações de trabalho, respeitando o indivíduo, a sociedade, o meio ambiente, as leis e regulamentos vigentes, os acordos firmados e a segurança coletiva no trabalho e na comunidade.

Todos esses princípios estão relacionados no Código de Ética da Fosfertil, um documento disponibilizado ao público pela Internet e amplamente divulgado junto aos empregados e públicos de relacionamento da empresa.

O Código de Ética da Fosfertil, entre outros pontos:

- Proíbe expressamente a utilização de práticas ilegais, como o pagamento de propinas ou comissões, para obtenção de vantagens comerciais.
- É explícito quanto ao compromisso ético na divulgação de informações da empresa.
- Estabelece que a relação com a concorrência deve ser leal e saudável, pois faz perseguir continuamente patamares superiores de desempenho.
- Cita que os fornecedores devem compartilhar com a empresa os mesmos princípios éticos e de busca da qualidade.

---

01402-8 FERTILIZANTES FOSFATADOS S.A. -FOSFERTIL 19.443.985/0001-58

---

#### **14.03 - OUTRAS INFORMAÇÕES CONSIDERADAS IMPORTANTES PARA MELHOR ENTENDIMENTO DA COMPANHIA**

Para garantir o cumprimento desse Código, existe um Comitê de Ética, composto de um grupo de diretores e gerentes da organização. Cabe ao Comitê receber os relatos, avaliar e orientar as sanções cabíveis em caso de infrações ao Código, bem como coordenar o processo de revisão periódica do Código de Ética e auxiliar no esclarecimento de dúvidas.

##### **Transparência**

A Fosfertil vem aprimorando sua governança corporativa, implantando controles e sistemas que atendem aos investidores nacionais e internacionais, bem como às exigências previstas na lei Sarbanes-Oxley.

A empresa publica na Internet ([www.fosfertil.com.br](http://www.fosfertil.com.br)) todas as demonstrações financeiras, fatos relevantes, atas, comunicados e avisos aos acionistas, além de informações institucionais, notícias e informações sobre produtos e serviços.

Também no website da empresa, a ferramenta Fale Conosco permite encaminhar mensagens à Fosfertil. Profissionais qualificados recebem e analisam as perguntas, sugestões, críticas e demais manifestações enviadas, direcionando-as à área responsável e providenciando a resposta ao remetente.

##### **Excelência**

*Aprimoramento contínuo de nossos processos, tecnologias e modelos de gestão.*

##### **Reconhecimentos**

Em 2006, a Fosfertil continuou a constar como indicação de investimentos e teve seu desempenho reconhecido por diversos organismos certificadores e rankings empresariais. Entre os principais, destacamos:

**ISO 14001 e ISO 9001** – Foram mantidas as certificações de qualidade dos processos e do sistema de gestão ambiental em todas as unidades da empresa.

**Serviço Próprio de Inspeção de Equipamentos** – Mantidas nas unidades de Araucária, Piaçagüera e Terminal Marítimo as certificações concedidas pelo Instituto Brasileiro de Petróleo e Gás (IBP).

**Melhores do Agronegócio** – Troféu concedido pela revista *Globo Rural* para as 30 melhores companhias setoriais do agronegócio brasileiro. A Fosfertil foi contemplada como a melhor na categoria Fertilizantes.

**Melhores da Dinheiro** – No ranking da revista *Isto É Dinheiro*, a Fosfertil foi a segunda colocada no setor Mineração e a primeira em Gestão de Responsabilidade Social dentro do próprio setor.

---

01402-8 FERTILIZANTES FOSFATADOS S.A. -FOSFERTIL 19.443.985/0001-58

---

#### 14.03 - OUTRAS INFORMAÇÕES CONSIDERADAS IMPORTANTES PARA MELHOR ENTENDIMENTO DA COMPANHIA

---

**VIII Prêmio Minas Desempenho Empresarial** – Na premiação promovida pela revista *Mercado Comum*, a Fosfertil recebeu prêmios nas categorias Empresa Excelência de Minas Gerais e Liderança Setorial em Fertilizantes.

**Prêmio Top de Agronegócio** – Conferido pelo Instituto de Estudos e Pesquisa da Qualidade (IQ).

**Maiores Minas do Brasil** – Ranking elaborado pela revista *Minérios & Minerales* destacou o Complexo de Tapira como a maior mineração de fosfato do Brasil.

**Empresa Amiga da Criança** – Renovado o selo concedido pela Fundação Abrinq pelos Direitos da Criança.

**Empresa Cidadã de Uberaba** – Selo concedido pela Câmara Municipal de Uberaba às empresas de destaque na área de responsabilidade social.

#### Lucratividade

*Retorno sobre o investimento dos acionistas, garantindo o desenvolvimento auto-sustentado da corporação.*

#### Contexto setorial

Embora permaneça como principal responsável pelo saldo positivo da balança comercial brasileira, o agronegócio viveu em 2006 mais um ano difícil. Impactados ainda pela baixa cotação do dólar face ao real, pelo nível ainda alto dos juros e pelo endividamento contraído nos últimos dois anos, os produtores rurais terminaram o ano com queda de 3% na renda, segundo a Confederação Nacional da Agricultura (CNA).

Os diversos segmentos agropecuários tiveram desempenho desigual em 2006. Embora tenha havido ótimos resultados nas culturas de cana-de-açúcar, café e frutas, a safra de grãos – particularmente soja, milho e trigo – cresceu apenas 3,6%, usando menos insumos. Essa situação começou a se reverter somente no último quadrimestre, com a melhoria dos preços internacionais.

Essa tendência positiva para os grãos no final do ano e o bom desempenho de outros segmentos permitiram ao setor de fertilizantes terminar 2006 com um crescimento surpreendente de 3,9% na entrega de produtos ao consumidor final, de acordo com dados da Associação Nacional para Difusão de Adubos (Anda).

A companhia promoveu no exercício um amplo programa de reorganização administrativa, de forma a poder se adequar à conjuntura vivida por seu mercado de atuação. Levando em consideração o ano ainda difícil para a agricultura, a valorização cambial e o preço do petróleo, os resultados da empresa, apresentados trimestralmente, receberam avaliação positiva do mercado.

01402-8 FERTILIZANTES FOSFATADOS S.A. -FOSFERTIL 19.443.985/0001-58

#### 14.03 - OUTRAS INFORMAÇÕES CONSIDERADAS IMPORTANTES PARA MELHOR ENTENDIMENTO DA COMPANHIA

As ações da Fosfertil estiveram presentes em todos os pregões da Bovespa, envolvendo a negociação de 21,2 bilhões de ações no exercício. Dentro da tradicional política de remuneração aos acionistas, a empresa efetuou a distribuição de juros sobre o capital próprio no valor de R\$ 82,5 milhões, referentes ao exercício de 2006.

#### Produção

As unidades produtivas da Fosfertil tiveram bom desempenho em 2006. A produção consolidada de nutrientes atingiu 1.537,1 mil toneladas, com um aumento de 1,3% em relação a 2005. O ano marcou o início das operações da expansão das unidades de Uberaba e Tapira, em Minas Gerais, e de Catalão, em Goiás.

#### Produção em mil toneladas - por unidade industrial

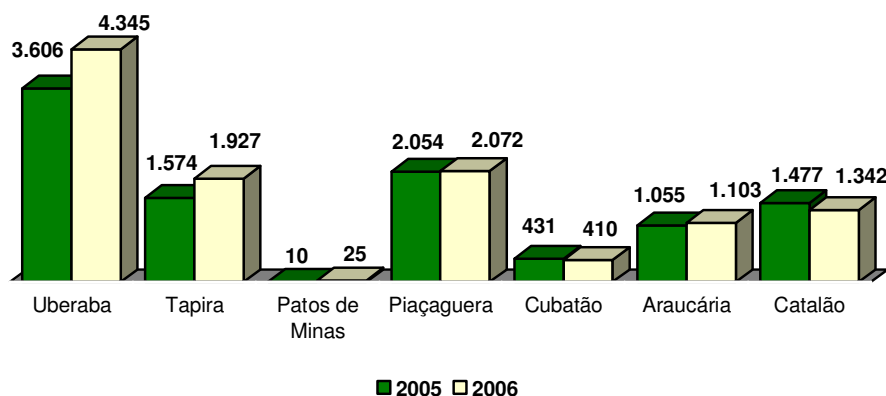

#### Vendas

A competitividade e a qualidade dos produtos da Fosfertil garantiram sua manutenção na liderança do fornecimento de nutrientes fosfatados e nitrogenados para fertilizantes em suas regiões de atuação, com 41,6% e 29,7% de participação nesses mercados, respectivamente.

A companhia também fornece insumos para a indústria química, oferecendo a esses mercados produtos como o nitrato de amônio de baixa densidade (Ultraprill®), utilizado nos setores de construção civil e mineração, além de ácidos, orgânicos e outras matérias-primas. As vendas para este segmento apresentaram crescimento de 4,3% em 2006.

01402-8 FERTILIZANTES FOSFATADOS S.A. -FOSFERTIL 19.443.985/0001-58

14.03 - OUTRAS INFORMAÇÕES CONSIDERADAS IMPORTANTES PARA MELHOR ENTENDIMENTO DA COMPANHIA

Vendas por segmento - Mil toneladas

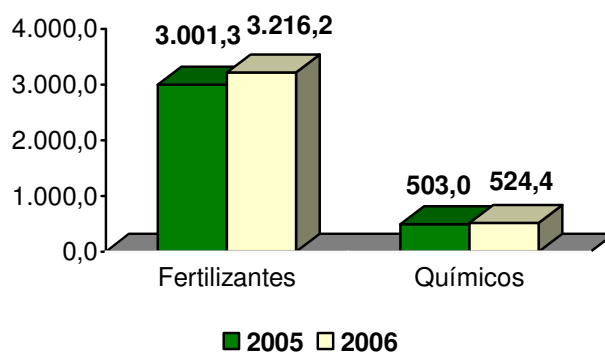

O terminal marítimo em Santos (SP), que atende principalmente às necessidades de importação de matérias-primas para a companhia e para outras empresas do setor, manteve praticamente a mesma movimentação do ano anterior, com cerca de 2,2 milhões de toneladas de produtos no ano.

Movimentação do Terminal Marítimo  
Em mil toneladas de produtos sólidos e líquidos

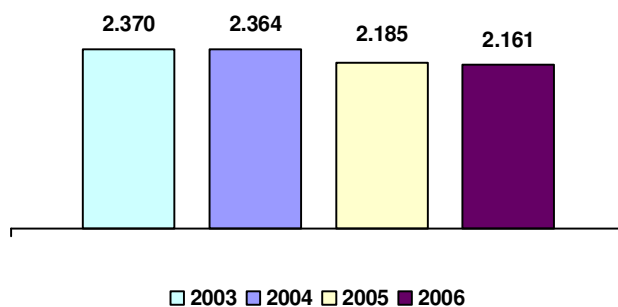

01402-8 FERTILIZANTES FOSFATADOS S.A. -FOSFERTIL 19.443.985/0001-58

14.03 - OUTRAS INFORMAÇÕES CONSIDERADAS IMPORTANTES PARA MELHOR ENTENDIMENTO DA COMPANHIA

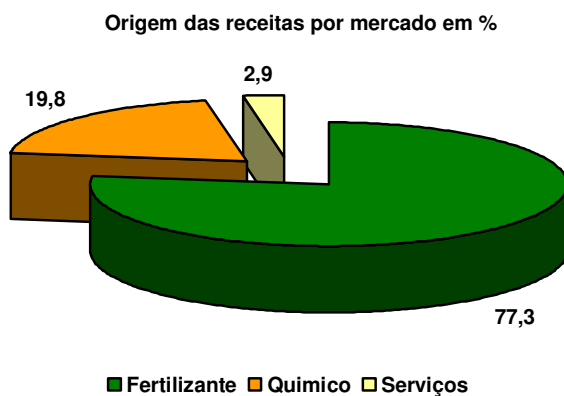

**Valor Adicionado**

Em 2006 a Fosfertil contribuiu para a formação do Produto Interno Bruto (PIB) do país com um valor adicionado de R\$ 625,6 milhões.

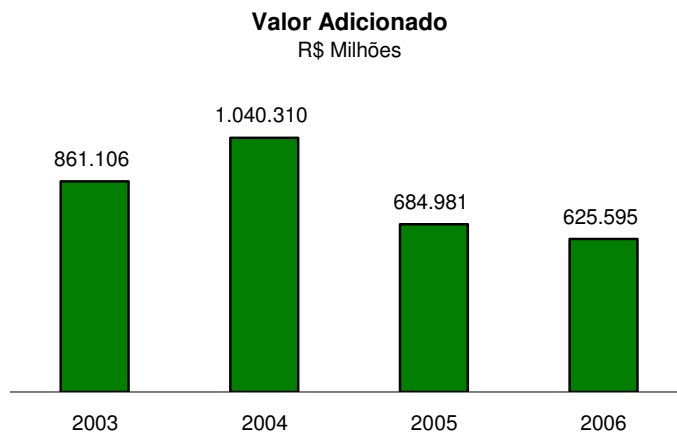

Essa riqueza foi distribuída da seguinte forma:

01402-8 FERTILIZANTES FOSFATADOS S.A. -FOSFERTIL 19.443.985/0001-58

### 14.03 - OUTRAS INFORMAÇÕES CONSIDERADAS IMPORTANTES PARA MELHOR ENTENDIMENTO DA COMPANHIA

#### Distribuição do Valor Adicionado - 2006

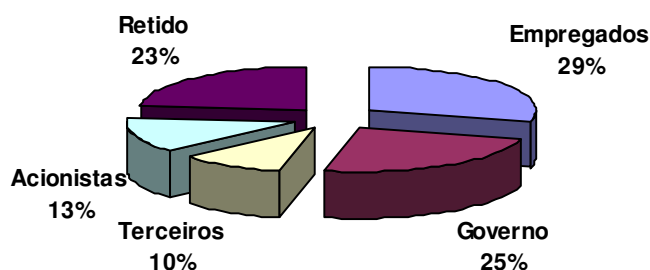

#### Evolução da DVA (2003-2006)

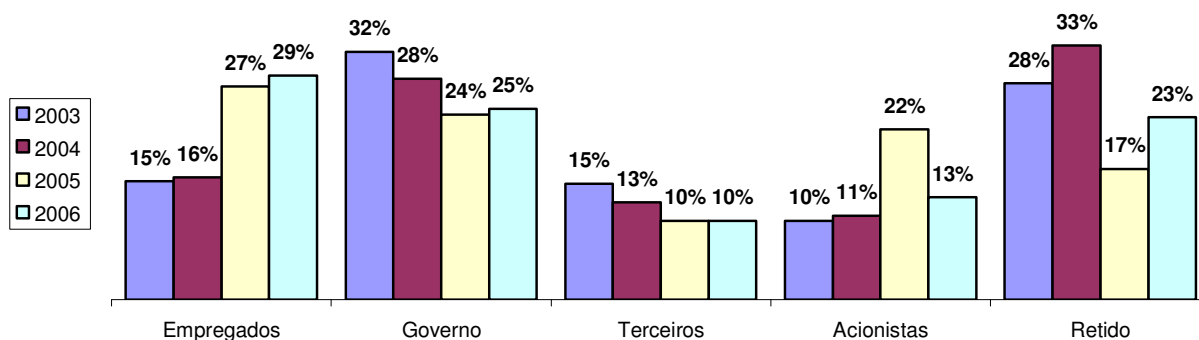

#### Perspectivas

As previsões da safra 2006/2007, feitas pelo governo e por entidades do setor, apresentam uma perspectiva favorável, apontando para cerca de 120 milhões de toneladas de grãos, ou seja, 6% a mais do que a anterior. Para a soja, principal cultura consumidora de fertilizantes, a previsão é de um crescimento de 5,1% sobre 2006, atingindo 52,2 milhões de toneladas.

Ao mesmo tempo deverá haver nova expansão do setor sucroalcooleiro, com aumento da área plantada e instalação de novas usinas de beneficiamento. Também são esperados bons resultados nos segmentos de frutas, madeira, café e carne.

Com isso, a previsão global é de um crescimento de 10 a 15% nas exportações do agronegócio, com melhores preços para as commodities e uma retomada no uso de insumos como fertilizantes. A Fosfertil, líder no fornecimento de nutrientes, deverá ser

---

01402-8 FERTILIZANTES FOSFATADOS S.A. -FOSFERTIL 19.443.985/0001-58

---

#### **14.03 - OUTRAS INFORMAÇÕES CONSIDERADAS IMPORTANTES PARA MELHOR ENTENDIMENTO DA COMPANHIA**

beneficiada por essa tendência, dispondo de capacidade de produção para aumentar sua presença no mercado.

No setor de produtos químicos, as perspectivas também são favoráveis, com os novos investimentos previstos para os setores de mineração e construção, principais usuários dos derivados das matérias-primas que a companhia produz, como nitrato de amônio, uréia técnica e ácido nítrico, entre outros produtos.

#### **Clientes**

*Comprometimento em fornecer produtos e serviços que agreguem valor competitivo aos nossos clientes, buscando relações de longo prazo.*

#### **Encontros com Clientes**

Em 2006 a Fosfertil realizou uma importante iniciativa para estreitar seu relacionamento com clientes. Foram promovidos dois grandes eventos reunindo os principais clientes da companhia nos segmentos de fertilizantes e químicos.

O 1º Encontro com Clientes – Segmento Fertilizantes, realizado nos dias 28 e 29 de março, contou com um dia inteiro de palestras e uma visita às instalações do Complexo Industrial da Fosfertil em Uberaba (MG). Na ocasião, com a presença de cerca de 100 clientes da Fosfertil no segmento de fertilizantes, foi anunciado o aumento da oferta de insumos fosfatados, com a conclusão do projeto de expansão nas unidades de Uberaba, Tapira e Catalão.

A Fosfertil e seus produtos voltados para a indústria química foram os temas apresentados no 1º Encontro com Clientes – Segmento Químico, realizado entre os dias 21 e 23 de novembro. Os encontros aconteceram em dias diferentes, de acordo com a linha de produtos consumidos por cada grupo de clientes. No dia 27 de novembro, a Fosfertil premiou 42 empresas do segmento químico com o troféu Cliente de Valor, em reconhecimento à parceria que mantêm com a Fosfertil.

Os dois eventos permitiram à Fosfertil aproximar-se cada vez mais de seus clientes, aumentando sua percepção sobre as necessidades e expectativas de cada segmento.

#### **Pessoas**

*Reconhecimento das pessoas como fator essencial para o sucesso da corporação.*

#### **Diversidade**

A Fosfertil mantém o compromisso de combater todas as formas de discriminação no trabalho e valorizar a diversidade existente na sociedade brasileira. O Código de Ética

01402-8 FERTILIZANTES FOSFATADOS S.A. -FOSFERTIL 19.443.985/0001-58

#### 14.03 - OUTRAS INFORMAÇÕES CONSIDERADAS IMPORTANTES PARA MELHOR ENTENDIMENTO DA COMPANHIA

da empresa proíbe qualquer discriminação no ambiente interno, seja em função de etnia, cor, sexo, orientação sexual, religião, ideologia, origem, classe social, idade, estado civil, capacidade física ou mental.

##### Empregados - Perfil por faixa etária

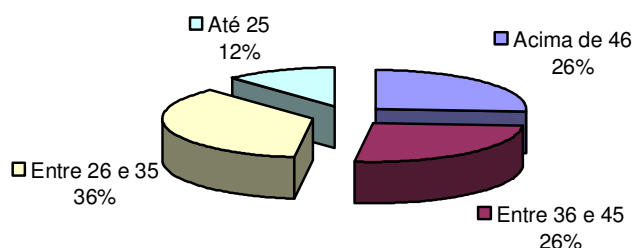

Base: Dezembro 2005

##### Distribuição Geográfica

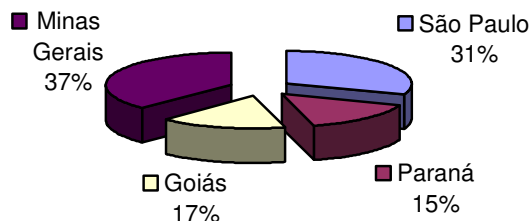

##### Remuneração

A empresa realiza pesquisas de mercado para garantir as melhores práticas de remuneração para seus empregados. A tabela salarial da empresa é estruturada em faixas, o que permite o crescimento salarial do empregado dentro do mesmo cargo, como forma de reconhecer desempenhos diferenciados.

01402-8 FERTILIZANTES FOSFATADOS S.A. -FOSFERTIL 19.443.985/0001-58

#### 14.03 - OUTRAS INFORMAÇÕES CONSIDERADAS IMPORTANTES PARA MELHOR ENTENDIMENTO DA COMPANHIA

##### Folha de Pagamento Bruta (R\$ mil)

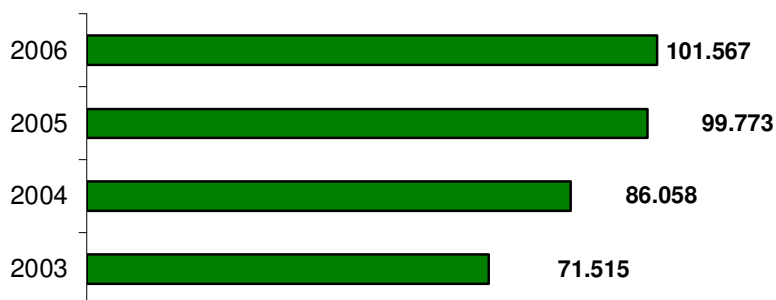

Em 2006, os empregados da Fosfertil receberam R\$ 36 milhões como remuneração extra por meio do Programa de Participação nos Lucros e Resultados (PLR), sendo que parte desse montante referiu-se à participação nos resultados de 2005 e o restante foi pago a título de adiantamento sobre os resultados do exercício de 2006. A PLR vem permitindo aos empregados da Fosfertil significativos ganhos suplementares por ano, mediante o cumprimento de metas definidas anualmente, em um processo que envolve a participação de todos.

##### Participação nos Lucros ou Resultados (R\$ mil)

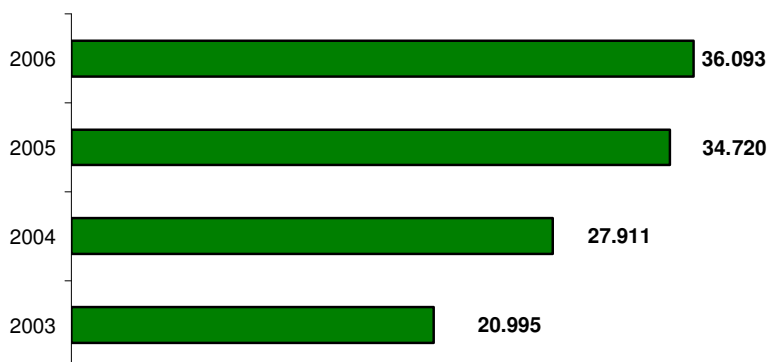

#### Benefícios

A Fosfertil mantém um programa de benefícios capaz de manter elevado o grau de satisfação e motivação de seus empregados. O pacote inclui: alimentação, previdência privada, assistência médico-hospitalar e odontológica, complemento auxílio doença/acidente, auxílio farmácia, assistência educacional, auxílio material escolar, auxílio creche, seguro de vida, auxílio funeral, auxílio filho excepcional, auxílio psicológico e fonoaudiológico (extensivo a dependentes) e transporte de pessoal.

01402-8 FERTILIZANTES FOSFATADOS S.A. -FOSFERTIL 19.443.985/0001-58

**14.03 - OUTRAS INFORMAÇÕES CONSIDERADAS IMPORTANTES PARA MELHOR ENTENDIMENTO DA COMPANHIA**

Em 2006, o investimento da empresa em benefícios aos empregados atingiu R\$ 26,6 milhões.

Investimentos em Benefícios (R\$)	2003	2004	2005	2006
Alimentação	3.674.479	4.288.481	5.778.709	4.792.975
Previdência privada	3.248.709	3.709.418	4.635.493	4.144.924
Saúde e Qualidade de Vida	7.918.295	10.070.184	10.900.360	10.607.733
Educação	231.751	304.657	611.654	551.205
Creches ou auxílio-creche	2.150	6.368	12.767	12.223
Transportes, Seguros e Outros	4.540.514	5.261.992	6.577.641	6.475.655
<b>Total</b>	<b>19.615.897</b>	<b>23.641.099</b>	<b>28.516.625</b>	<b>26.584.714</b>

**Desenvolvimento**

O desenvolvimento profissional dos funcionários da Fosfertil em 2006 envolveu mais de 37 mil horas de treinamento e um investimento de R\$ 638,9 mil, permitindo a continuidade do aperfeiçoamento individual e a melhoria contínua do desempenho, objetivos permanentes da companhia.

**Treinamento**

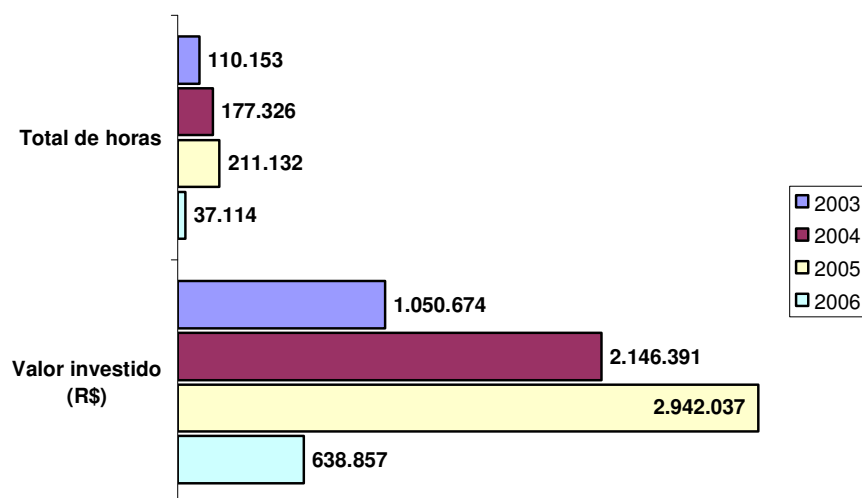

01402-8 FERTILIZANTES FOSFATADOS S.A. -FOSFERTIL 19.443.985/0001-58

#### 14.03 - OUTRAS INFORMAÇÕES CONSIDERADAS IMPORTANTES PARA MELHOR ENTENDIMENTO DA COMPANHIA

A Fosfertil abre oportunidades de crescimento para seus empregados por meio do Processo Seletivo Interno. Quando há uma vaga disponível, a oportunidade é divulgada a todos os empregados, informando os requisitos básicos e o prazo de inscrição para o processo seletivo. Somente no caso de não haver empregados com a qualificação necessária para o cargo é aberto processo de seleção externa. Em 2006, foram feitos processos seletivos internos para 54 cargos dentro da organização, resultando na promoção de 44 empregados.

##### Processo Seletivo Interno

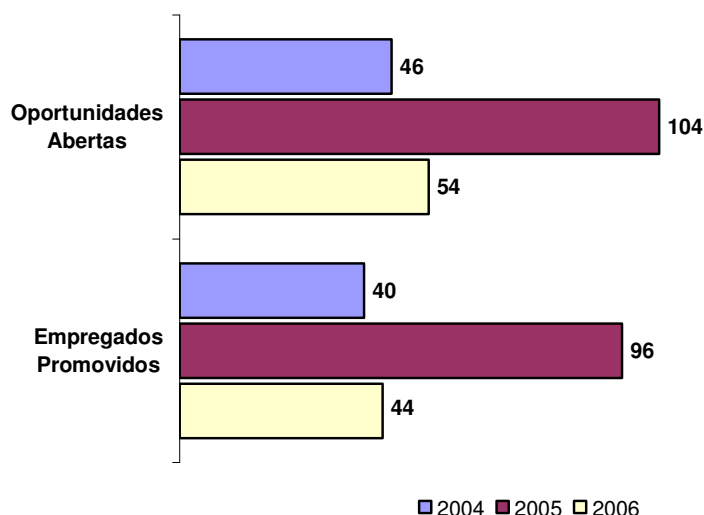

#### Canais de Diálogo

A Fosfertil em 2006 integrou as informações sobre recursos humanos com a implantação de um módulo específico no sistema SAP. Além de facilitar a gestão e otimizar os processos da área, o projeto ainda permitiu aos empregados ter acesso direto, via Intranet, a informações de interesse como dados cadastrais, oportunidades de desenvolvimento e muitas outras, dentro do projeto intitulado *Meu RH*.

A Intranet se destaca como ferramenta de integração entre os empregados e a empresa, fornecendo informações úteis para o dia-a-dia do trabalho e dados institucionais da Fosfertil. Esse canal foi reformulado em 2006, com foco no aumento da interatividade. Pela Intranet o empregado pode opinar sobre diversos assuntos, através do *Fórum* de discussões e da *Enquete*. O canal *Fale Conosco* permite encaminhar mensagens para a área de Comunicação, RH e Comitê de Ética.

---

01402-8 FERTILIZANTES FOSFATADOS S.A. -FOSFERTIL 19.443.985/0001-58

---

#### 14.03 - OUTRAS INFORMAÇÕES CONSIDERADAS IMPORTANTES PARA MELHOR ENTENDIMENTO DA COMPANHIA

---

##### Qualidade de Vida

Dentro do seu programa interno de qualidade de vida e saúde, intitulado Programa Qualifertil, a Fosfertil deu continuidade, em 2006, à implantação dos *Cantinhos Qualifertil*. São espaços construídos dentro das próprias unidades produtivas e destinados ao lazer e descanso dos empregados. No Cantinho Qualifertil os empregados aproveitam os intervalos da jornada de trabalho usufruindo de biblioteca, sala de TV, mesas para jogos e lanchonete, entre outros atrativos.

As famílias dos empregados também recebem atenção especial, com novos investimentos na Associação dos Empregados da Fosfertil (AEF). Nos últimos anos, foram reformadas as sedes sociais da associação, instaladas nas regiões da Baixada Santista (SP), Araucária (PR), Uberaba (MG), Tapira/Araxá (MG) e Catalão (GO), com a aquisição de novos equipamentos e ampliação de áreas de lazer.

##### Segurança

O compromisso da Fosfertil com a proteção da saúde e da segurança de seus empregados é uma realidade que, a cada ano, apresenta resultados melhores. A empresa vem conquistando expressivo progresso na redução do índice de acidentes no trabalho

Em 2006, a taxa de frequência de acidentes com afastamento, incluindo empregados próprios e contratados, caiu 53,3% em relação a 2005. No acumulado de quatro anos, a redução foi de 83,2%.

##### Acidentes com afastamento

Empregados Próprios + Contratados

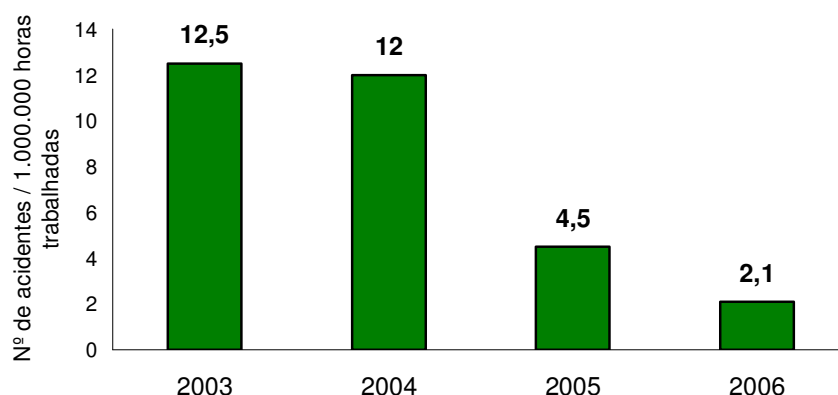

01402-8 FERTILIZANTES FOSFATADOS S.A. -FOSFERTIL 19.443.985/0001-58

**14.03 - OUTRAS INFORMAÇÕES CONSIDERADAS IMPORTANTES PARA MELHOR ENTENDIMENTO DA COMPANHIA**

**Acidentes sem afastamento**

Empregados próprios + contratados

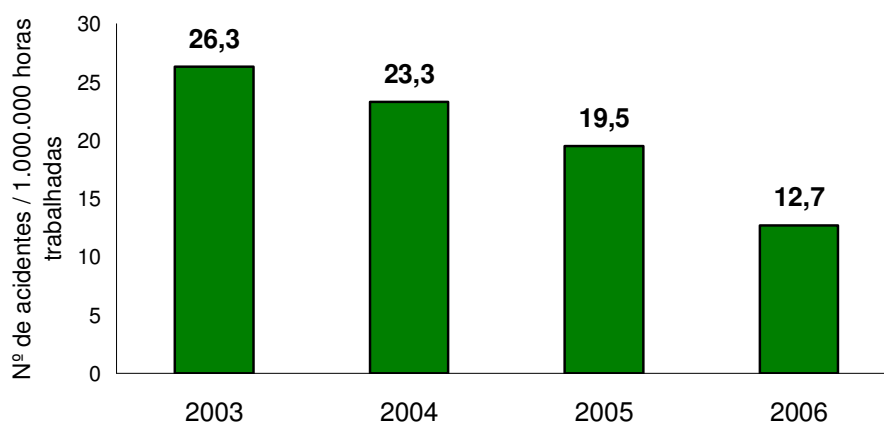

A taxa de gravidade caiu 56,4% em 2006 (comparando-se ao ano de 2005). De 2004 para 2005, a redução foi de 85,3%. Esses resultados são fruto de uma atuação cada vez mais forte das áreas de segurança, com foco nas ações preventivas e de fiscalização.

**Taxa de Gravidade**

Empregados próprios + contratados

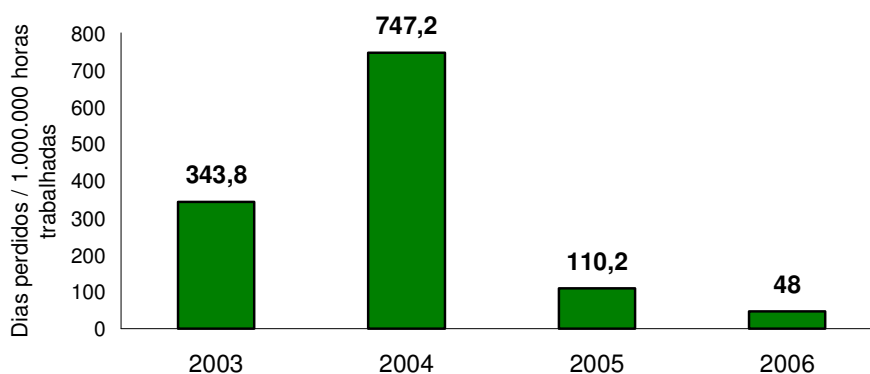

---

01402-8 FERTILIZANTES FOSFATADOS S.A. -FOSFERTIL 19.443.985/0001-58

---

#### 14.03 - OUTRAS INFORMAÇÕES CONSIDERADAS IMPORTANTES PARA MELHOR ENTENDIMENTO DA COMPANHIA

---

##### **Meio Ambiente**

*Comprometimento com a utilização racional dos recursos naturais e interação responsável com o meio ambiente.*

#### **Proteção Ambiental**

A Fosfertil trata a questão ambiental como uma necessidade estratégica. Além de mapear todos os aspectos e impactos ambientais resultantes de suas atividades, a empresa possui sistemas de gestão ambiental padronizados, incluindo identificação de riscos, plano de ação, alocação de recursos, treinamento de empregados e auditoria.

Com o objetivo de prevenir e reduzir danos ambientais e otimizar processos, a empresa tem investido na melhoria do seu padrão tecnológico, visando reduzir o uso ou promover a reutilização de recursos como água e energia.

#### **Lagoa dos Peixes e Parque Ecológico**

Nas unidades da Fosfertil em Uberaba (MG), Catalão (GO), Tapira (MG) e Araucária (PR), a água usada nos processos industriais é posteriormente tratada e enviada para lagoas dentro dos próprios complexos, onde são criados peixes e é permitida a pesca monitorada para os empregados e comunidades vizinhas.

Dentro desse cenário, a Lagoa dos Peixes, localizada no Complexo Industrial de Uberaba, é uma parada obrigatória para quem visita a unidade. A água utilizada na lagoa é resultante do reaproveitamento após o tratamento de efluentes. A grande atração do local é a enorme quantidade de peixes: pacus, piauçu, tambacus, tambaquis, tilápias, trairões, dourados, pintados, curimatás, matrinhãs e piraputangas.

No Complexo de Araucária, a pesca monitorada é realizada na lagoa do Parque Ecológico instalado próximo às unidades industriais. O Parque Ecológico tem 74 mil m<sup>2</sup> de áreas verdes e abriga árvores típicas do Estado do Paraná, como a araucária, o eucalipto, o cedro, o ipê, a aroeira e a erva-mate.

#### **Projeto Guará**

Desde 1997 a Fosfertil mantém o Projeto Guará, um trabalho científico que acompanha e registra a evolução da fauna nas regiões onde a companhia está instalada. O objetivo é avaliar o desenvolvimento desses ecossistemas e contribuir para a sua preservação.

O projeto começou com uma pesquisa sobre os guarás-vermelhos encontrados nos manguezais próximos ao Terminal Marítimo da Fosfertil, na Baixada Santista (SP). De lá pra cá o projeto ganhou dimensão e hoje contempla também as regiões de Araucária (PR), Catalão (GO), Uberaba, Patos de Minas, Patrocínio e Tapira (MG).

---

01402-8 FERTILIZANTES FOSFATADOS S.A. -FOSFERTIL 19.443.985/0001-58

---

### 14.03 - OUTRAS INFORMAÇÕES CONSIDERADAS IMPORTANTES PARA MELHOR ENTENDIMENTO DA COMPANHIA

---

Os resultados obtidos ao longo destes anos são extremamente positivos. Entre as muitas espécies de aves que têm seu desenvolvimento monitorado pelo projeto podemos citar, além do guará-vermelho: garça-azul, biguá, marreca-toicinho, maçarico-de-perna-amarela, talha-mar, figuinha-do-mangue (habitantes dos manguezais de Santos-Cubatão), gavião-de-penacho, uirapuru-laranja, pica-pau-de-cabeça-amarela, udu-de-coroa-azul, mutum-de-penacho, marreca-cabocla (da região do Cerrado)

#### Monitoramento da Avifauna

Número de espécies monitoradas pelo Projeto Guará (1997-2006)

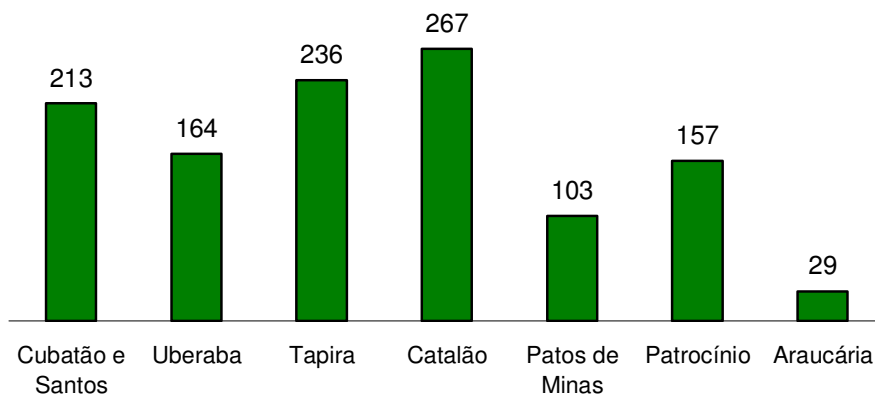

Para conhecer os hábitos dessas espécies, o trabalho de campo começa cedo antes das 6 horas da manhã, pois é nesse período que as aves começam os pássaros ficam retidos nela até que o biólogo coloque um anel de identificação fornecido pelo Centro de Pesquisas para Preservação das Aves Silvestres, do Ibama, em Brasília. Assim é possível conhecer os períodos de migrações e outros hábitos de cada espécie.

Apesar da quantidade de espécies no Brasil ser enorme (cerca de 1.800), optou-se por dar mais ênfase para o estudo das aves porque esses animais são bons bioindicadores para que a empresa obtenha informações sobre o meio ambiente onde está inserida.

#### Educação Ambiental

Visando contribuir para a conscientização da população quanto aos desafios ambientais decorrentes da atividade humana, a empresa desenvolve trabalhos educativos como o Programa de Educação Ambiental promovido desde 2003 na cidade de Tapira (MG). A iniciativa vem mobilizando a população, principalmente da área rural, para questões ambientais da região, com treinamentos, palestras e ações práticas das quais participam também empregados da Fosfertil e representantes da Prefeitura local.

01402-8 FERTILIZANTES FOSFATADOS S.A. -FOSFERTIL 19.443.985/0001-58

**14.03 - OUTRAS INFORMAÇÕES CONSIDERADAS IMPORTANTES PARA MELHOR ENTENDIMENTO DA COMPANHIA**

**Comunidade**

*Interação com as comunidades onde atuamos, em um relacionamento voltado para o desenvolvimento sócio-econômico recíproco.*

**Programa Fertilizar**

Nas comunidades onde estão suas unidades produtivas, a Fosfertil desenvolve o Programa Fertilizar, com foco na educação para crianças e adolescentes. A proposta é contribuir para o progresso econômico e social, assumindo compromissos públicos, práticos e efetivos com a sustentabilidade dessas localidades.

Em parceria com o poder público ou entidades não-governamentais, o programa vem beneficiando quase 2.300 crianças e adolescentes por dia.

<b>Projetos sociais apoiados pela Fosfertil</b>				
Cidade	Projeto	Gestor	Objetivo	Atendimentos por dia (Média 2006)
Uberaba (MG)	Classe Hospitalar	Organização dos Amigos Solidários à Infância e à Saúde (Oasis)	Fornece hospedagem, medicamentos e atendimento psicopedagógico a crianças e adolescentes portadores de doenças onco-hematológicas (câncer, leucemia, hemofilia e outras),	78
Uberaba (MG)	Escola Pingo de Mel	Associação dos Empregados da Fosfertil (AEF)	Oferece Ensino Fundamental a crianças em situação de carência social e econômica.	60
Tapira (MG)	Complexo Educacional Maria Bittar de Rezende	Prefeitura Municipal	Centraliza o Ensino Fundamental na cidade.	616
Catalão (GO)	Centro de Convivência do Pequeno Aprendiz (CCPA)	Prefeitura Municipal	Oferece educação profissionalizante, oficinas de trabalhos manuais (artesanato) e preparação para o primeiro emprego.	986

01402-8 FERTILIZANTES FOSFATADOS S.A. -FOSFERTIL 19.443.985/0001-58

**14.03 - OUTRAS INFORMAÇÕES CONSIDERADAS IMPORTANTES PARA MELHOR ENTENDIMENTO DA COMPANHIA**

Araucária (PR)	Casa da Criança Tindiquera	Prefeitura Municipal	Atende crianças e adolescentes com atividades de reforço escolar, alimentação, lazer e cultura.	200
Cubatão (SP)	Centro Comunitário na Vila dos Pescadores	Serviço de Assistência e Promoção Social do Exército da Salvação (Aproses)	Oferece ações complementares à escola e apoio psicossocial e sócio-familiar a crianças e adolescentes, prioritariamente aqueles em situação de risco.	353

Fonte: Entidades

Em âmbito nacional, a Fosfertil é uma das mantenedoras da Associação Junior Achievement, que trabalha para despertar o espírito empreendedor em estudantes.

**Investimentos Sociais - R\$**

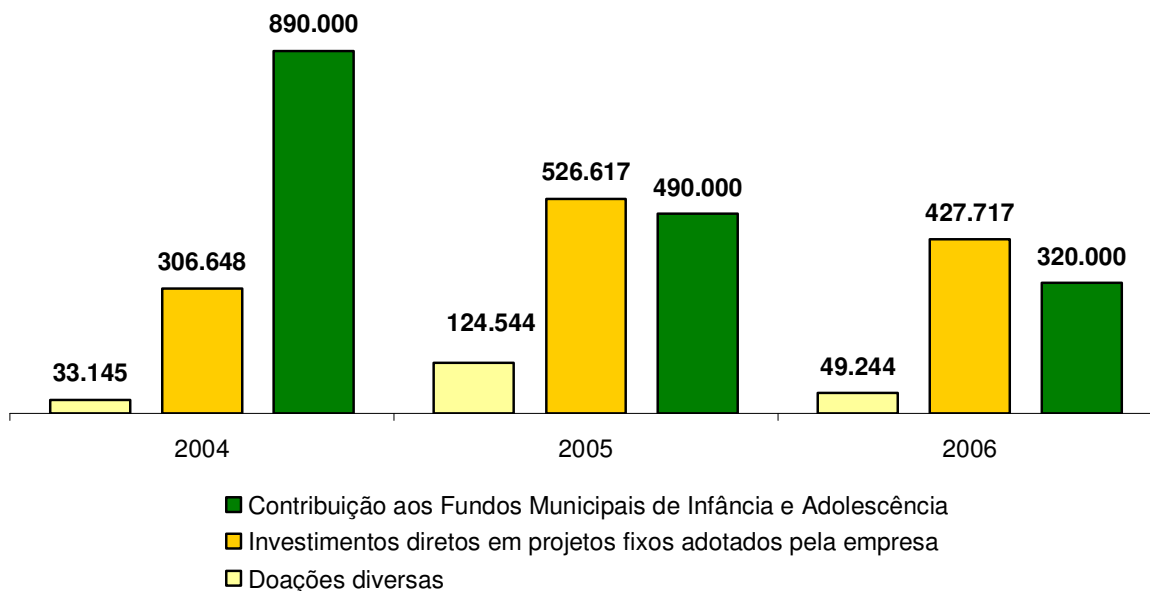

---

01402-8 FERTILIZANTES FOSFATADOS S.A. -FOSFERTIL 19.443.985/0001-58

---

#### **14.03 - OUTRAS INFORMAÇÕES CONSIDERADAS IMPORTANTES PARA MELHOR ENTENDIMENTO DA COMPANHIA**

---

##### **Patrocínios e Incentivo à Cultura**

A Fosfertil patrocina diretamente projetos e eventos de caráter educativo, que envolvem benefício público ou difusão de conhecimento. Participa também dos principais eventos das cidades onde está instalada. Entre os principais patrocínios realizados em 2006, destacamos:

- Simpósio de Nitrogênio e Enxofre na Agricultura.
- Fórum Brasileiro de Fertilizantes.
- Congresso Mineiro de Biodiversidade.
- Fórum para o Desenvolvimento do Pólo Industrial de Cubatão.
- Festa em Louvor a Nossa Senhora do Rosário de Catalão (GO).

Além disso, a empresa mantém nas comunidades da Baixada Santista e Uberaba o Coral Fosfertil, que leva música de qualidade, gratuitamente, ao público de diversas regiões.

Entre os projetos culturais apoiados pela Fosfertil com uso da Lei Federal de Incentivo à Cultura destaca-se o "Janela Brasil", que promoveu em 2006 oficinas de educação ambiental para cerca de 200 professores e distribuiu guias de incentivo à leitura a mais de 3 mil escolas públicas, em três estados brasileiros.

Também por meio de Incentivo à Cultura, a companhia viabilizou a publicação de livros de valor artístico, histórico ou ecológico, como "Serra da Canastra", de Robson Silva e Silva, e "Água Mole em Pedra Dura", de Marcos Sá Corrêa e Manuel Francisco Brito.

---

01402-8 FERTILIZANTES FOSFATADOS S.A. -FOSFERTIL 19.443.985/0001-58

---

**14.03 - OUTRAS INFORMAÇÕES CONSIDERADAS IMPORTANTES PARA MELHOR ENTENDIMENTO DA COMPANHIA**

---

**Incentivo à Cultura - Investimentos Dedutíveis - R\$**

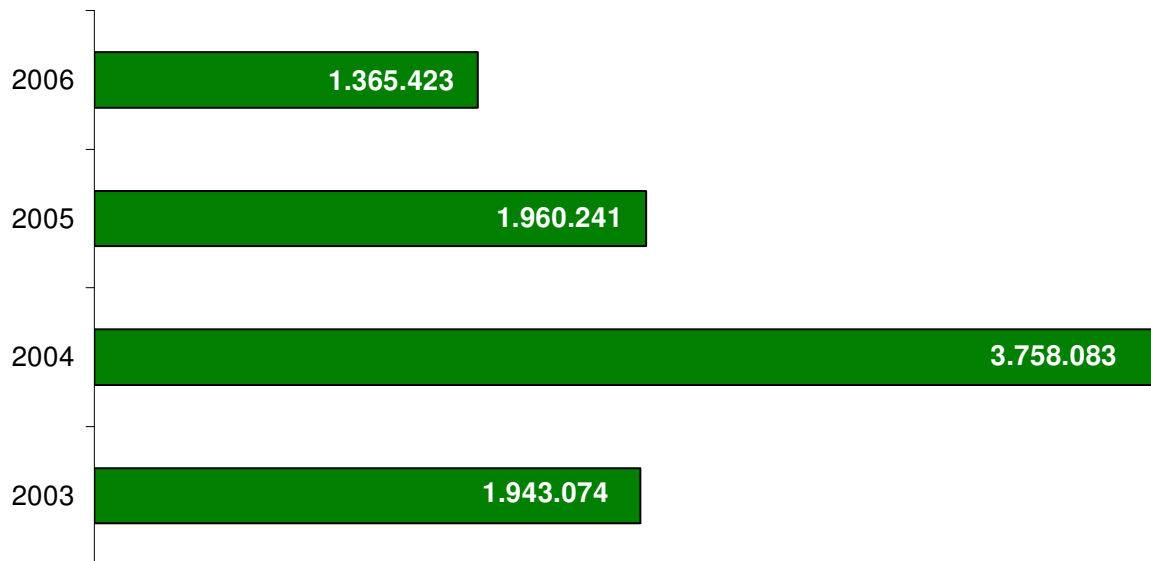

01402-8 FERTILIZANTES FOSFATADOS S.A. -FOSFERTIL 19.443.985/0001-58

#### 14.05 - PROJETOS DE INVESTIMENTO

##### Investimentos

De 1993 a 2006 a Fosfertil investiu US\$ 906,2 milhões em novos projetos e na modernização, ampliação e melhorias operacionais em suas unidades.

Em US\$ Milhões

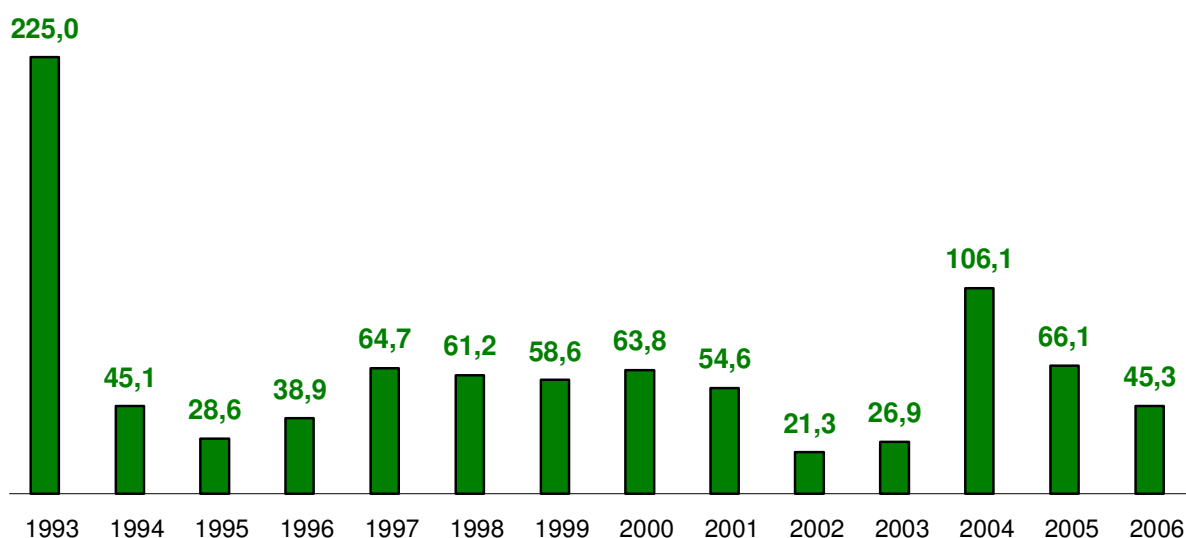

Buscando sempre atender plenamente às demandas de seus mercados de atuação, a Fosfertil avalia permanentemente a possibilidade de expandir suas atividades. Entre as alternativas atualmente em estudo, na área de fosfatados, estão: o aumento da capacidade de produção do complexo industrial de Uberaba e o desenvolvimento da mina de Salitre, na região de Patrocínio (MG), onde a companhia já mantém unidade para pesquisas geológicas.

A demanda por nitrogenados no agronegócio brasileiro indica outra possível oportunidade de crescimento. Assim, a companhia está buscando condições de viabilizar a construção de uma nova unidade de produção de amônia e uréia, utilizando como matéria-prima o gás natural. Os estudos de viabilidade estão sendo feitos em diferentes Estados do país. Se implementado, esse investimento poderá contribuir para reduzir a dependência do Brasil da importação de insumos nitrogenados, hoje da ordem de 60% do consumo.

---

01402-8 FERTILIZANTES FOSFATADOS S.A. -FOSFERTIL 19.443.985/0001-58

---

#### **15.01 - PROBLEMAS AMBIENTAIS**

---

A companhia e sua subsidiária integral Ultrafertil S.A. tem sua conduta comprometida com a melhoria contínua de seu Sistema Integrado de Gestão que atenda aos requisitos especificados e legislações vigentes de Qualidade, Saúde, Segurança e Meio Ambiente, buscando satisfazer clientes internos e externos em suas expectativas e necessidades.

Através do aprimoramento de nossos meios produtivos e otimizando o uso dos recursos naturais, buscamos a prevenção da poluição e conservação do meio ambiente, assim como a manutenção da qualidade de nossos processos, produtos, serviços e atividades, proporcionando o bem-estar de todos que interagem direta ou indiretamente conosco, respeitando a sociedade e o indivíduo, seguindo as diretrizes do Programa Atuação Responsável.

No exercício de 2006, os certificados do sistema de gestão da qualidade com referência na Norma NBR ISO 9001:2000 , que contemplam os produtos de nossa linha de produção foram mantidos. Foram também ampliadas as certificações dos sistemas de gestão ambiental NBR ISO 14001:2004 para as Unidades do Complexo Industrial de Uberaba e Complexo Minero-Químico de Catalão e garantida a manutenção das certificações para as demais unidades fabris e de mineração. Ressalta-se também a Certificação do Complexo de Araucária na norma OHSAS 18001:1999, do seu sistema de segurança e saúde ocupacional.

As auditorias periódicas de manutenção da certificação de Serviço Próprio de Inspeção de Equipamentos resultou (SPIE) realizadas no Complexo Industrial de Piaçaguera; no Terminal Marítimo e no Complexo de Araucária resultaram na recomendação da continuidade de certificação. O SPIE é a atividade de inspeção de equipamentos da empresa, organizada na forma de um departamento certificado pelo Instituto Nacional de Metrologia, Normalização e Qualidade Industrial - INMETRO, através de organismos certificadores por ele credenciados, no caso o Instituto Brasileiro de Petróleo e Gás - IBP.

**01.01 - IDENTIFICAÇÃO**

1 - CÓDIGO CVM 01402-8	2 - DENOMINAÇÃO SOCIAL FERTILIZANTES FOSFATADOS S.A. -FOSFERTIL	3 - CNPJ 19.443.985/0001-58
---------------------------	--------------------------------------------------------------------	--------------------------------

**16.01 - AÇÕES JUDICIAIS COM VALOR SUPERIOR A 5% DO PATRIMÔNIO LÍQUIDO OU DO LUCRO LÍQUIDO**

1 - ITEM	2 - DESCRIÇÃO	3 - % PATRIM. LÍQUIDO	4 - % LUCRO LÍQUIDO	5 - PROVISÃO	6 - VL.PROVISIONADO (Reais Mil)	7 - VL. TOTAL AÇÕES (Reais Mil)
8 - OBSERVAÇÃO						
01	TRABALHISTA	6,23	34,11	SIM	78.121	139.645
02	FISCAL/TRIBUTÁRIA	6,94	38,02	SIM	87.057	141.565
03	OUTRAS	0,06	0,35	SIM	811	811

01402-8 FERTILIZANTES FOSFATADOS S.A. -FOSFERTIL 19.443.985/0001-58

17.01 - OPERAÇÕES COM EMPRESAS RELACIONADAS

	Controladora				Consolidado	
	2006		2005		2006	2005
	Subsidiária integral	Acionistas indiretos	Subsidiária integral	Acionistas indiretos	Acionistas indiretos	Acionistas indiretos
Ativo circulante:						
Clientes	932	1.646	14	953	7.644	4.236
Estoques - empréstimo de produto	13.526	1.032	170	3.300	1.063	4.764
Outros créditos	1.007		9			
	<u>15.465</u>	<u>2.678</u>	<u>193</u>	<u>4.253</u>	<u>8.707</u>	<u>9.000</u>
Passivo circulante:						
Fornecedores nacionais	2.400	507	3.201	215	695	312
Fornecedores no exterior		27.392			65.729	
Outras obrigações	3.974	5.937		9.198	17.492	16.837
	<u>6.374</u>	<u>33.836</u>	<u>3.201</u>	<u>9.413</u>	<u>83.916</u>	<u>17.149</u>
Compras	45.783	54.947	1.176		159.728	
Vendas	68.488	525.002	50.145	460.146	1.166.791	1.108.031
Juros ativos	344		249			
Juros passivos	(147)		(4.216)			
Despesas financeiras		(786)		(632)	(966)	(1.084)

As transações efetuadas com partes relacionadas concentram-se na venda de serviços e produtos da linha normal de fabricação a acionistas indiretos, operações que são realizadas aos mesmos preços que os praticados com clientes de igual capacidade de compra.

A companhia e sua subsidiária integral têm contratadas operações de financiamento de exportações no valor equivalente a US\$ 41 milhões, lastreadas em recebíveis de exportação adquiridos no mercado. Para efetivar a exportação, foram adquiridos produtos de empresa relacionada. A diferença entre os valores de compra e venda desses produtos referente ao aluguel de performance foi classificada como despesas financeiras.

---

01402-8 FERTILIZANTES FOSFATADOS S.A. -FOSFERTIL 19.443.985/0001-58

---

**18.01 - ESTATUTO SOCIAL**

---

**NIRE-31300035476**

**ESTATUTO SOCIAL DA  
FERTILIZANTES FOSFATADOS S.A. - FOSFERTIL**

**CAPÍTULO I**

**Da Denominação, Duração, Sede e Objeto**

**ARTIGO 1**

A **FERTILIZANTES FOSFATADOS S.A. - FOSFERTIL**, que poderá usar a sigla "**FOSFERTIL**", é uma sociedade anônima, de prazo de duração indeterminado, que se regerá pelo disposto neste estatuto e pelas disposições legais que lhe forem aplicáveis.

**ARTIGO 2**

A Companhia tem sede e foro na Cidade de Uberaba, Estado de Minas Gerais, à Estrada da Cana, Km 11, Distrito Industrial Delta, podendo, mediante resolução da Diretoria, abrir e encerrar filiais, escritórios, depósitos, sucursais ou representações em qualquer localidade do país ou do exterior.

**ARTIGO 3**

A Companhia tem por objeto social: **(a)** o aproveitamento de jazidas minerais, mediante a pesquisa, a lavra e a concentração de rochas fosfáticas; **(b)** o aproveitamento industrial de minérios fosfatados e associados, incluindo nestes o aproveitamento de outros minérios e minerais, associados ou não a estes e também a obtenção de outros produtos químicos; **(c)** a fabricação de fertilizantes e outros produtos para a agricultura e pecuária; **(d)** o comércio, transporte, exportação e importação desses produtos, bem como o agenciamento, por conta de terceiros; **(e)** a atividade de prestação de serviços de industrialização a terceiros; e **(f)** a participação em outras sociedades comerciais ou civis, nacionais ou estrangeiras, como sócia, acionista ou quotista.

**CAPÍTULO II  
Do Capital Social**

**ARTIGO 4**

O Capital da Companhia é de R\$ 720.000.000,00 (setecentos e vinte milhões de reais), representado por 106.606.367 (cento e seis milhões, seiscentos e seis mil e trezentos e sessenta e sete) ações sem valor nominal, sendo 36.080.022 (trinta e seis milhões, oitenta mil e vinte e duas) ações ordinárias e 70.526.345 (setenta milhões, quinhentos e vinte e seis mil e trezentas e quarenta e cinco) ações preferenciais, sem direito a voto.

---

01402-8 FERTILIZANTES FOSFATADOS S.A. -FOSFERTIL 19.443.985/0001-58

---

#### 18.01 - ESTATUTO SOCIAL

---

**Parágrafo 1º** - A cada ação ordinária, corresponderá um voto nas deliberações das Assembléias Gerais.

**Parágrafo 2º** - As ações preferenciais fazem jus a dividendos dez por cento maiores do que os atribuídos às ações ordinárias, desde que originários de lucros gerados a partir da vigência da lei 9.457/97 e conferem ainda a seus titulares prioridade no reembolso do capital em caso de liquidação da Companhia, sem prêmio.

#### ARTIGO 5

As ações, indivisíveis em relação à Companhia, serão escriturais e permanecerão em conta de depósito em instituição financeira em nome de seus titulares.

**Parágrafo Único:** As despesas decorrentes de transferência e averbação de ações poderão ser cobradas dos acionistas que as solicitaram pelo seu custo efetivo.

#### ARTIGO 6

Os aumentos de Capital Social da Companhia poderão ser efetuados, por deliberação da Assembléia Geral, no todo ou em parte, mediante emissão de ações preferenciais, até o limite legal.

**Parágrafo Único:** A Assembléia Geral poderá, observado o limite legal, criar ações preferenciais de classe diversa da existente, ou aumentar classe de ações preferenciais sem guardar proporção com as demais.

### CAPÍTULO III Das Assembléias Gerais

#### ARTIGO 7

As Assembléias Gerais serão Ordinárias ou Extraordinárias. As Assembléias Gerais Ordinárias realizar-se-ão nos 4 (quatro) primeiros meses seguintes ao encerramento do exercício social e as Extraordinárias sempre que necessário.

#### ARTIGO 8

As Assembléias Gerais serão convocadas pelo Conselho de Administração, presididas pelo seu Presidente e secretariadas por quem este indicar.

#### ARTIGO 9

Só poderão tomar parte e votar nas Assembléias Gerais, os acionistas cujas ações estejam inscritas em seu nome, no registro competente, até 3 (três) dias antes da data marcada para sua realização.

#### ARTIGO 10

---

01402-8 FERTILIZANTES FOSFATADOS S.A. -FOSFERTIL 19.443.985/0001-58

---

## **18.01 - ESTATUTO SOCIAL**

---

As deliberações da Assembléia Geral, ressalvadas as hipóteses especiais prevista em lei, serão tomadas por maioria de votos dos presentes, não se computando os votos em branco.

### **CAPÍTULO IV Da Administração**

#### **ARTIGO 11**

A Companhia será administrada pelo Conselho de Administração e pela Diretoria. Incumbirá à Assembléia Geral fixar, separadamente, as remunerações globais do Conselho e da Diretoria, as quais serão distribuídas conforme acordarem, entre si, os Conselheiros e Diretores.

#### **ARTIGO 12**

Os membros do Conselho de Administração e os Diretores permanecerão no exercício de seus cargos até a eleição e posse de seus sucessores.

### **CAPÍTULO V Do Conselho de Administração**

#### **ARTIGO 13**

O Conselho de Administração é composto por, no mínimo, 9 (nove) e, no máximo, 11 (onze) membros efetivos e igual número de membros suplentes, todos eles acionistas residentes no País, eleitos pela Assembléia Geral para um período de gestão de 2 (dois) anos, podendo ser reeleitos. Para cada membro efetivo do Conselho de Administração, a Assembléia Geral indicará o respectivo suplente.

**Parágrafo 1º -** Quando da eleição dos membros do Conselho de Administração, observar-se-á o quanto segue: (a) 1 (um) dos membros efetivos e 1 (um) dos membros suplentes do Conselho de Administração serão empregados da Companhia, indicados pelos mesmos na forma do parágrafo único do Art. 140 da Lei nº 6.404, de 15 de dezembro de 1976; (b) 1 (um) dos membros efetivos e 1 (um) dos membros suplentes do Conselho de Administração serão eleitos pela acionista Companhia Vale do Rio Doce, enquanto esta detiver participação no Capital da Companhia, ou enquanto viger o Consórcio de Mineração firmado em 29.08.83; e (c) os membros efetivos e os membros suplentes do Conselho de Administração remanescentes serão eleitos, em votação em separado, pelos demais acionistas da Companhia, não enquadrados nas letras (a) e (b) acima.

**Parágrafo 2º -** Na hipótese dos empregados ou da Companhia Vale do Rio Doce não elegerem os membros do Conselho de Administração na forma que lhes é assegurada nas letras (a) e (b) do Parágrafo 1º acima, os demais acionistas deliberarão se referidos cargos permanecerão vagos ou elegerão os membros que ocuparão esses cargos juntamente com os membros efetivos e suplentes que a eles incumbe eleger, na forma da letra (c) do mesmo Parágrafo 1º.

#### **ARTIGO 14**

---

01402-8 FERTILIZANTES FOSFATADOS S.A. -FOSFERTIL 19.443.985/0001-58

---

## 18.01 - ESTATUTO SOCIAL

---

Em reunião, serão eleitos, entre os membros efetivos, 1 (um) Presidente e 1 (um) Vice Presidente do Conselho de Administração.

**Parágrafo 1º -** Na hipótese de vaga do cargo e de ausência ou impedimento temporário do Presidente do Conselho de Administração, o mesmo será substituído, nas funções atribuídas à Presidência, pelo Vice Presidente efetivo, e o suplente do Presidente substituído assumirá como membro efetivo do Conselho de Administração, enquanto perdurar a vaga, ausência ou impedimento.

**Parágrafo 2º -** Na hipótese de vaga do Cargo de Vice Presidente do Conselho de Administração, o seu suplente assumirá como membro efetivo, e será imediatamente convocada Reunião do Conselho de Administração para eleger, entre os membros efetivos, o novo Vice Presidente do Conselho de Administração. Se a hipótese for de ausência ou impedimento temporário, referido suplente do Vice Presidente o substituirá até o retorno deste às suas funções.

**Parágrafo 3º -** Na hipótese de vaga dos cargos e de ausência ou impedimento temporário de ambos, Presidente e Vice Presidente do Conselho de Administração, os mesmos serão substituídos por seus respectivos suplentes até a realização da Reunião do Conselho de Administração que será imediatamente convocada para eleger, entre os membros efetivos, os novos Presidente e Vice Presidente, assumindo os referidos substitutos como membros efetivos do Conselho de Administração, enquanto perdurar a vaga, ausência ou impedimento.

### ARTIGO 15

Em caso de vaga, ausência ou impedimento de qualquer dos demais membros efetivos do Conselho de Administração, o mesmo será substituído por seu respectivo suplente. Na hipótese de vaga do cargo e ou de impedimento permanente do Conselheiro efetivo e do seu respectivo suplente, será imediatamente convocada Assembléia Geral para eleger os substitutos, que completarão o período de gestão dos substituídos.

### ARTIGO 16

Quando, em virtude de vaga, qualquer membro suplente substituir um membro efetivo do Conselho de Administração, a primeira Assembléia Geral que se realizar após esse evento confirmará esse substituto no cargo de Conselheiro efetivo, nomeando um novo suplente, ou elegerá um novo membro efetivo, podendo ou não o substituto permanecer como suplente do novo efetivo.

### ARTIGO 17

O Conselho de Administração se reunirá sempre que necessário, mediante convocação por escrito, enviada via fac-símile, por carta registrada ou carta entregue em mãos, feita pelo Presidente ou pela maioria dos seus membros, com antecedência mínima de 5 (cinco) dias e com apresentação da pauta dos assuntos a serem tratados.

### ARTIGO 18

---

01402-8 FERTILIZANTES FOSFATADOS S.A. -FOSFERTIL 19.443.985/0001-58

---

### 18.01 - ESTATUTO SOCIAL

---

As reuniões do Conselho de Administração somente se instalarão com a presença da maioria de seus membros, serão presididas pelo seu Presidente e secretariadas por quem este indicar, e as deliberações serão válidas quando tomadas por maioria dos presentes à reunião, sendo considerados presentes, para este fim, aqueles conselheiros que, nos termos do Parágrafo 1º abaixo, estiverem representados por procurador ou tiverem enviado seu voto por escrito.

**Parágrafo 1º** - Será considerado presente às reuniões do Conselho de Administração, o Conselheiro que:

- (a) nomear qualquer outro Conselheiro efetivo ou suplente como seu procurador para votar em tal reunião, desde que a respectiva procuração seja entregue ao Presidente do Conselho de Administração ou ao Presidente da reunião antes da sua instalação, ou
- (b) enviar seu voto por escrito ao Presidente do Conselho de Administração ou ao Presidente da reunião antes da sua instalação, via fac-simile, carta registrada ou carta entregue em mãos.

**Parágrafo 2º** - As reuniões do Conselho de Administração serão realizadas na sede social ou em qualquer outro local onde a Companhia tenha filial.

### ARTIGO 19

Compete ao Conselho de Administração:

- (a) fixar a orientação geral dos negócios da Companhia;
- (b) eleger e destituir os Diretores da Companhia;
- (c) fiscalizar a gestão dos Diretores, examinar, a qualquer tempo, os livros e papéis da Companhia, solicitar informações sobre contratos celebrados ou em via de celebração, e quaisquer outros atos;
- (d) aprovar o plano básico de organização da Companhia e suas modificações;
- (e) aprovar o programa de orçamento anual, e fiscalizar sua execução;
- (f) convocar as Assembléias Gerais;
- (g) manifestar-se sobre o relatório, as contas e as demonstrações apresentadas pela Diretoria;
- (h) autorizar a execução de quaisquer novos investimentos relevantes da Companhia;
- (i) autorizar as vendas ou transferências de bens do ativo permanente cujo valor represente mais de 10% (dez por cento) do ativo total da Companhia;
- (j) propor e manifestar-se sobre as matérias que serão submetidas às Assembléias Gerais;
- (k) autorizar a Companhia a adquirir ações da sua emissão, para efeito de cancelamento ou manutenção em tesouraria; e

---

01402-8 FERTILIZANTES FOSFATADOS S.A. -FOSFERTIL 19.443.985/0001-58

---

## 18.01 - ESTATUTO SOCIAL

---

- (I) escolher e destituir os auditores independentes.

### **CAPÍTULO VI** **Da Diretoria**

#### **ARTIGO 20**

A Diretoria será composta de, no mínimo, 2 (dois) membros e, no máximo, 8 (oito) membros, acionistas ou não, residentes no país, eleitos pelo Conselho de Administração para um período de 2 (dois) anos, podendo ser reeleitos, sendo um Diretor Presidente e os demais sem denominação específica.

#### **ARTIGO 21**

Em caso de vaga de um dos cargos de Diretor, quando houver apenas dois em exercício, será convocada imediatamente reunião do Conselho de Administração para eleger o substituto, que completará o período de gestão do Diretor substituído. No caso de ausência ou impedimento temporário de qualquer Diretor, o Diretor Presidente indicará o Diretor que exercerá, cumulativamente, as funções do ausente ou impedido.

#### **ARTIGO 22**

Compete à Diretoria a administração dos negócios sociais em geral, e a prática, para tanto, de todos os atos necessários ou convenientes, ressalvados aqueles para os quais seja por lei ou pelos presentes Estatutos, atribuída a competência à Assembléia Geral ou ao Conselho de Administração. Seus poderes incluem, mas não estão limitados, entre outros, os seguintes:

- (a) zelar pela observância da lei e destes Estatutos;
- (b) zelar pelo cumprimento das deliberações tomadas nas Assembléias Gerais, nas reuniões do Conselho de Administração e nas suas próprias reuniões;
- (c) administrar, gerir e superintender os negócios sociais;
- (d) emitir e aprovar instruções e regulamentos internos que julgar úteis ou necessários;
- (e) distribuir, entre seus membros, as funções de administração da Companhia.

#### **ARTIGO 23**

A representação da Companhia, em Juízo ou fora dele, ativa ou passivamente, perante quaisquer terceiros, e repartições públicas federais, estaduais e municipais, e assinatura de escrituras de qualquer natureza, as letras de câmbio, os cheques, as ordens de pagamento, os contratos e, em geral, quaisquer outros documentos ou atos que importem em responsabilidade ou obrigação para a Companhia ou que exonerem a Companhia de obrigações para com terceiros, incumbirão e serão obrigatoriamente praticados:

- (a) por quaisquer 2 (dois) Diretores, em conjunto;

---

01402-8 FERTILIZANTES FOSFATADOS S.A. -FOSFERTIL 19.443.985/0001-58

---

#### 18.01 - ESTATUTO SOCIAL

---

(b) por qualquer Diretor em conjunto com um procurador; ou

(c) por 2 (dois) procuradores em conjunto, desde que investidos de especiais e expressos poderes.

#### ARTIGO 24

As procurações serão outorgadas em nome da Companhia por quaisquer 2 (dois) Diretores em conjunto, devendo especificar os poderes conferidos e, com exceção daquelas para fins judiciais, terão período de validade limitado, no máximo, a 1 (um) ano.

**Parágrafo Único -** Para o fim de representação da Companhia em Juízo e perante repartições públicas federais, estaduais e municipais, os poderes poderão ser outorgados em nome de somente um procurador.

#### ARTIGO 25

São expressamente vedados, sendo nulos e inoperantes com relação à Companhia, os atos de qualquer Diretor, procurador ou funcionário que a envolverem em obrigações relativas a negócios ou operações estranhas ao objeto social, tais como fianças, avais, endossos, ou quaisquer garantias em favor de terceiros.

#### ARTIGO 26

A Diretoria reunir-se-á sempre que convocada pelo Diretor Presidente ou por quaisquer dois dos seus membros, e somente será instalada com a presença de pelo menos dois Diretores. As reuniões da Diretoria serão presididas pelo Diretor Presidente e suas deliberações serão tomadas pela maioria de votos dos presentes, ou por unanimidade na hipótese de apenas dois Diretores terem comparecido à reunião. Em caso de empate, o Diretor Presidente terá o voto de qualidade.

### CAPÍTULO VII Do Conselho Fiscal

#### ARTIGO 27

A Companhia terá um Conselho Fiscal não permanente, composto de no mínimo 3 (três) membros e no máximo 5 (cinco) membros, e suplentes em igual número, eleitos pela Assembléia Geral que deliberar sua instalação e que lhes fixará os honorários, respeitados os limites legais. Quando em funcionamento, o Conselho Fiscal terá as atribuições e os poderes conferidos por lei.

---

01402-8 FERTILIZANTES FOSFATADOS S.A. -FOSFERTIL 19.443.985/0001-58

---

## 18.01 - ESTATUTO SOCIAL

---

### **CAPÍTULO VIII** **Do Exercício Social, Balanço e Lucros**

#### **ARTIGO 28**

O exercício social tem início em 1º de janeiro e terminará em 31 de dezembro de cada ano.

#### **ARTIGO 29**

No fim de cada exercício será levantado um balanço geral, observadas as disposições legais vigentes. Dos lucros líquidos verificados, será deduzida a parcela de 5% (cinco por cento) para a constituição de reserva legal que não excederá 20% (vinte por cento) do capital social. O restante terá a destinação que lhe for determinada pela Assembléia Geral, desde que tenha sido distribuído aos acionistas um dividendo mínimo obrigatório de 25% (vinte e cinco por cento) apurado na forma do Artigo 202, da Lei nº 6.404, de 15 de dezembro de 1976.

#### **ARTIGO 30**

Mediante deliberação do Conselho de Administração da Companhia, poderão ser distribuídos dividendos intermediários à conta do lucro apurado em balanço semestral ou em períodos menores, bem como à conta de lucros acumulados ou de reservas de lucros existentes no último balanço anual ou semestral. Fica o Conselho de Administração autorizado, ainda, a distribuir dividendos por conta do dividendo mínimo obrigatório referido no Artigo anterior, antes da realização da Assembléia Geral Ordinária, mas "ad referendum" da mesma.

#### **ARTIGO 31**

O valor dos juros, pago ou creditado, a título de juros sobre o capital próprio nos termos do artº 9º, § 7º, da Lei 9.249, de 26/12/95 e legislação e regulamentação pertinentes, poderá ser imputado ao dividendo previsto nos artigos 29 e 30 deste estatuto, integrando tal valor o montante dos dividendos distribuídos pela sociedade para todos os efeitos legais.

**Parágrafo Único** – Revertem a favor da sociedade os dividendos e os juros sobre o capital próprio, que não forem reclamados dentro do prazo de 3 (três) anos após a data do início do pagamento.

### **CAPÍTULO IX** **Disposições Gerais, Liquidação**

#### **ARTIGO 32**

Os acordos entre acionistas somente terão validade quando arquivados na sede da Companhia, cabendo aos acionistas, ao Conselho de Administração e à Diretoria cumprir e fazer cumprir os seus termos.

---

01402-8 FERTILIZANTES FOSFATADOS S.A. -FOSFERTIL 19.443.985/0001-58

---

---

**18.01 - ESTATUTO SOCIAL**

---

**ARTIGO 33**

A Companhia entrará em liquidação nos casos legais, competindo à Assembléia Geral estabelecer a forma de liquidação e nomear o liquidante e o Conselho Fiscal que deverão funcionar no período de liquidação.

---

01402-8 FERTILIZANTES FOSFATADOS S.A. -FOSFERTIL 19.443.985/0001-58

---

---

**19.01 - POSICIONAMENTO NO PROCESSO COMPETITIVO**

---

**Controlada/Coligada : ULTRAFERTIL S.A.**

---

A empresa busca sua competitividade através do fornecimento de produtos de reconhecida qualidade, tendo como parâmetro de comercialização os preços praticados no mercado internacional, com os devidos custos de internação.

No setor químico, a empresa apresenta uma linha bem diversificada de produtos comercializados numa parcela significativa da indústria química, com exportações para diversos países da América do Sul.

A comercialização de seus produtos no setor químico possibilita melhor fluxo de caixa, visto que as vendas são praticamente lineares durante o ano, diferentemente daquelas efetuadas no setor de fertilizante que possui elevada sazonalidade.

O Terminal Marítimo da Fosfertil, localizado em Santos (SP), é um dos maiores do mundo para descargas de enxofre e fertilizantes, o que permite agilidade no desembarque de insumos e produtos. Sua capacidade de movimentação de produtos – amônia e granéis sólidos – é de 2,3 milhões de toneladas por ano.

Seu descarregador permite receber, por hora, 1.200 toneladas de granéis sólidos. O equipamento, fabricado na Alemanha e montado no próprio terminal, é único em toda a América do Sul.

Em granéis sólidos, o TUF está capacitado a descarregar 12 mil toneladas/dia de enxofre e 10 mil toneladas/dia de fertilizante; também descarrega amônia direto para um tanque com capacidade para 20 mil toneladas, a uma temperatura negativa de 33° C.

É composto por um píer de 177 metros de comprimento e 12,5 metros de profundidade, que permite a ancoragem de navios com peso total de até 67 mil toneladas. Também conta com um modal ferroviário, com bitola mista, que liga o terminal à malha ferroviária externa, permitindo o acesso direto às demais unidades e aos clientes da empresa. O local opera com um sistema de carregamento de vagões – uma rede de esteiras que leva o produto do descarregador até os funis, por onde é colocado no trem.

---

01402-8 FERTILIZANTES FOSFATADOS S.A. -FOSFERTIL 19.443.985/0001-58

---

---

19.01 - POSICIONAMENTO NO PROCESSO COMPETITIVO

---

---

Controlada/Coligada : ULTRAFERTIL S.A.

---

### Restrições para atracação

■ Calado	36 pés (11m)
■ Comprimento máximo do navio	225 m
■ Dwcc	48.000 t
■ Deslocamento	67.000 t

### Capacidade de descarga

■ Enxofre	12.000 t/dia
■ Fertilizante	10.000 t/dia
■ Amônia	400 t/hora

01402-8 FERTILIZANTES FOSFATADOS S.A. -FOSFERTIL 19.443.985/0001-58

19.03 - MATÉRIAS PRIMAS E FORNECEDORES

Controlada/Coligada : ULTRAFERTIL S.A.

**Matérias-primas e fornecedores**

Matéria-prima	Valor da importação/ compra merc. Interno	Fornecedor	%
RESIDUO ASFALTICO	150.886.318,38	Petróleo Brasileiro S.A. Petrobrás	11,02
AMÔNIA	103.955.729,21	Yara Switzerland Ltd.Asia Trade Pte Ltd	7,59
OLEO COMBUSTIVEL 8A	96.132.497,82	Petróleo Brasileiro S.A. Petrobrás	7,02
GÁS RESIDUAL	72.897.416,20	Petróleo Brasileiro S.A. Petrobrás	5,32
MAP GRANULADO CIU	37.171.463,75	Fosfertil S.A.	2,71
ENERGIA ELÉTRICA	34.652.182,57	TRACTEBEL	2,53
ENERGIA ELÉTRICA	16.467.470,86	CIA. PIRATININGA	1,20
OLEO COMBUSTIVEL 1A	15.918.692,04	Petróleo Brasileiro S.A. Petrobrás	1,16
GÁS NATURAL	15.652.657,52	Petróleo Brasileiro S.A. Petrobrás	1,14
ENERGIA ELÉTRICA	12.054.330,02	COPEL	0,88
VAPOR	11.302.660,30	Petróleo Brasileiro S.A. Petrobrás	0,83
ENERGIA ELÉTRICA	11.097.106,62	CELG	0,81
ENXOFRE	8.264.373,68	International Commodities Export	0,60
ENXOFRE	7.404.871,10	Prism Sulphur Corporation	0,54
ÓLEO DIESEL	5.612.725,50	Petrobrás Distribuidora S.A.	0,41
ENXOFRE	2.292.275,07	Saudi Aramco	0,17
GÁS RESIDUAL COMBUSTÍVEL	2.136.359,90	Petróleo Brasileiro S.A. Petrobrás	0,16
ENXOFRE	1.438.002,50	Petrosul International Inc.	0,11
Subtotal	605.337.133,04		44,20
DEMAIS	763.798.955,50		55,80
TOTAL COMPRAS	1.369.136.088,54		100,00

---

01402-8 FERTILIZANTES FOSFATADOS S.A. -FOSFERTIL 19.443.985/0001-58

---

---

**19.04 - CLIENTES PRINCIPAIS POR PRODUTOS E/OU SERVIÇOS**

---

---

Controlada/Coligada : **ULTRAFERTIL S.A.**

---

**Clientes principais:**

Item	Cliente	% de participação do cliente na receita líquida
1	BUNGE FERTILIZANTES S.A.	25,27%
2	MOSAIC FERTILIZANTES DO BRASIL S.A.	14,71%
3	FERTIBRÁS S.A.	7,74%
4	DEMAIS	52,28%

01402-8 FERTILIZANTES FOSFATADOS S.A. -FOSFERTIL 19.443.985/0001-58

19.05 - OPERAÇÕES COM EMPRESAS RELACIONADAS

Controlada/Coligada : ULTRAFERTIL S.A.

A companhia apresenta os seguintes saldos e transações com a controlada e acionistas indiretos:

	2006		2005	
	Controladora	Acionistas indiretos	Controladora	Acionistas indiretos
Ativo circulante:				
Clientes	2.400	5.998	3.201	3.283
Estoques - empréstimo de produto	3.666	31		1.464
Outros créditos	308			
	<u>6.374</u>	<u>6.029</u>	<u>3.201</u>	<u>4.747</u>
Passivo circulante:				
Fornecedores nacionais	932	188	14	97
Empréstimo recebido de produtos	13.526		170	
Outras obrigações	1.007	11.555	9	7.639
	<u>15.465</u>	<u>11.743</u>	<u>193</u>	<u>7.736</u>
Compras	68.488	104.781	50.145	
Vendas	45.783	641.789	1.176	647.885
Juros ativos	147		4.216	
Juros passivos	(344)		(249)	
Despesas financeiras		(180)		(452)

As transações efetuadas com partes relacionadas concentram-se na venda de serviços e produtos da linha normal de fabricação a acionistas indiretos, operações que são realizadas aos mesmos preços que os praticados com clientes de igual capacidade de compra.

A companhia tem contratada operações de financiamento de exportações no valor equivalente a US\$ 4,1 milhões, lastreadas em recebíveis de exportação adquiridos no mercado. Para efetivar a exportação, foram adquiridos produtos de empresa relacionada. A diferença entre os valores de compra e venda desses produtos referente ao aluguel de performance foi classificada como despesas financeiras.

01.01 - IDENTIFICAÇÃO

1 - CÓDIGO CVM	2 - DENOMINAÇÃO SOCIAL	3 - CNPJ
01402-8	FERTILIZANTES FOSFATADOS S.A. -FOSFERTIL	19.443.985/0001-58

CONTROLADA/COLIGADA

DENOMINAÇÃO SOCIAL
ULTRAFERTIL S.A.

19.06.01 - BALANÇO PATRIMONIAL ATIVO (Reais Mil)

1 - CÓDIGO	2 - DESCRIÇÃO	3 - 31/12/2006	4 - 31/12/2005	5 - 31/12/2004
1	Ativo Total	955.553	1.080.423	1.267.976
1.01	Ativo Circulante	333.101	494.061	682.066
1.01.01	Disponibilidades	37.299	132.544	349.447
1.01.02	Créditos	48.874	51.014	71.603
1.01.02.01	Clientes	48.874	51.014	71.603
1.01.02.02	Créditos Diversos	0	0	0
1.01.03	Estoques	219.209	271.632	227.837
1.01.04	Outros	27.719	38.871	33.179
1.01.04.01	Impostos a recuperar	10.565	7.903	6.166
1.01.04.02	IR-CS diferidos	2.817	15.522	13.796
1.01.04.03	Despesas pagas antecipadamente	3.185	3.004	3.351
1.01.04.04	Outros créditos	11.152	12.442	9.866
1.02	Ativo Não Circulante	622.452	586.362	585.910
1.02.01	Ativo Realizável a Longo Prazo	125.058	94.971	108.639
1.02.01.01	Créditos Diversos	5.900	4.245	18
1.02.01.02	Créditos com Pessoas Ligadas	0	0	0
1.02.01.02.01	Com Coligadas e Equiparadas	0	0	0
1.02.01.02.02	Com Controladas	0	0	0
1.02.01.02.03	Com Outras Pessoas Ligadas	0	0	0
1.02.01.03	Outros	119.158	90.726	108.621
1.02.01.03.01	Depósitos judiciais	28.399	9.193	22.635
1.02.01.03.02	IR-CS diferidos	24.520	38.089	34.876
1.02.01.03.03	Impostos a recuperar	62.590	43.119	48.129
1.02.01.03.04	Outros créditos	3.649	325	2.981
1.02.02	Ativo Permanente	497.394	491.391	477.271
1.02.02.01	Investimentos	1.981	1.844	1.845
1.02.02.01.01	Participações Coligadas/Equiparadas	0	0	0
1.02.02.01.02	Participações Coligadas/Equiparadas-Ágio	0	0	0
1.02.02.01.03	Participações em Controladas	1.428	1.291	1.292
1.02.02.01.04	Participações em Controladas - Ágio	0	0	0
1.02.02.01.05	Outros Investimentos	553	553	553
1.02.02.02	Imobilizado	484.798	478.537	466.927
1.02.02.03	Intangível	4.190	4.367	4.444
1.02.02.04	Diferido	6.425	6.643	4.055

01.01 - IDENTIFICAÇÃO

1 - CÓDIGO CVM	2 - DENOMINAÇÃO SOCIAL	3 - CNPJ
01402-8	FERTILIZANTES FOSFATADOS S.A. -FOSFERTIL	19.443.985/0001-58

CONTROLADA/COLIGADA

DENOMINAÇÃO SOCIAL
ULTRAFERTIL S.A.

19.06.02 - BALANÇO PATRIMONIAL PASSIVO (Reais Mil)

1 - CÓDIGO	2 - DESCRIÇÃO	3 - 31/12/2006	4 - 31/12/2005	5 - 31/12/2004
2	Passivo Total	955.553	1.080.423	1.267.976
2.01	Passivo Circulante	229.996	463.588	515.289
2.01.01	Empréstimos e Financiamentos	12.682	27.527	35.007
2.01.02	Debêntures	0	0	0
2.01.03	Fornecedores	91.416	130.124	82.240
2.01.04	Impostos, Taxas e Contribuições	25.515	38.738	79.414
2.01.05	Dividendos a Pagar	35.256	152.829	200.000
2.01.06	Provisões	0	37.541	40.578
2.01.06.01	Provisão para manutenção programada	0	37.541	40.578
2.01.07	Dívidas com Pessoas Ligadas	0	0	0
2.01.08	Outros	65.127	76.829	78.050
2.01.08.01	Participação nos lucros ou resultados	12.873	23.430	20.110
2.01.08.02	IR-CS diferidos	736	356	0
2.01.08.03	Adiantamentos de clientes	13.797	13.638	27.952
2.01.08.04	Outras obrigações	37.721	39.405	29.988
2.02	Passivo Não Circulante	104.101	147.144	189.851
2.02.01	Passivo Exigível a Longo Prazo	104.101	147.144	189.851
2.02.01.01	Empréstimos e Financiamentos	5.634	18.796	49.256
2.02.01.02	Debêntures	0	0	0
2.02.01.03	Provisões	97.585	125.724	140.595
2.02.01.03.01	Para contingências	82.783	73.481	101.984
2.02.01.03.02	Para manutenção programada	0	21.057	8.579
2.02.01.03.03	Para planos de pensão e de benefícios	0	0	0
2.02.01.03.04	pós-emprego a empregados	14.802	31.186	30.032
2.02.01.04	Dívidas com Pessoas Ligadas	0	0	0
2.02.01.05	Adiantamento para Futuro Aumento Capital	0	0	0
2.02.01.06	Outros	882	2.624	0
2.02.01.06.01	IR-CS diferidos	0	426	0
2.02.01.06.02	Outras obrigações	882	2.198	0
2.02.02	Resultados de Exercícios Futuros	0	0	0
2.04	Patrimônio Líquido	621.456	469.691	562.836
2.04.01	Capital Social Realizado	397.137	397.137	397.137
2.04.02	Reservas de Capital	4.030	4.030	4.030
2.04.03	Reservas de Reavaliação	0	0	0
2.04.03.01	Ativos Próprios	0	0	0
2.04.03.02	Controladas/Coligadas e Equiparadas	0	0	0

**01.01 - IDENTIFICAÇÃO**

1 - CÓDIGO CVM 01402-8	2 - DENOMINAÇÃO SOCIAL FERTILIZANTES FOSFATADOS S.A. -FOSFERTIL	3 - CNPJ 19.443.985/0001-58
---------------------------	--------------------------------------------------------------------	--------------------------------

**CONTROLADA/COLIGADA**

DENOMINAÇÃO SOCIAL ULTRAFERTIL S.A.
----------------------------------------

**19.06.02 - BALANÇO PATRIMONIAL PASSIVO (Reais Mil)**

1 - CÓDIGO	2 - DESCRIÇÃO	3 -31/12/2006	4 -31/12/2005	5 -31/12/2004
2.04.04	Reservas de Lucro	220.289	68.524	161.669
2.04.04.01	Legal	77.159	68.524	56.960
2.04.04.02	Estatutária	0	0	0
2.04.04.03	Para Contingências	0	0	0
2.04.04.04	De Lucros a Realizar	0	0	0
2.04.04.05	Retenção de Lucros	143.130	0	104.709
2.04.04.06	Especial p/ Dividendos Não Distribuídos	0	0	0
2.04.04.07	Outras Reservas de Lucro	0	0	0
2.04.05	Lucros/Prejuízos Acumulados	0	0	0
2.04.06	Adiantamento para Futuro Aumento Capital	0	0	0

01.01 - IDENTIFICAÇÃO

1 - CÓDIGO CVM	2 - DENOMINAÇÃO SOCIAL	3 - CNPJ
01402-8	FERTILIZANTES FOSFATADOS S.A. -FOSFERTIL	19.443.985/0001-58

CONTROLADA/COLIGADA

DENOMINAÇÃO SOCIAL
ULTRAFERTIL S.A.

19.07 - DEMONSTRAÇÃO DO RESULTADO (Reais Mil)

1 - CÓDIGO	2 - DESCRIÇÃO	3 - 01/01/2006 a 31/12/2006	4 - 01/01/2005 a 31/12/2005	5 - 01/01/2004 a 31/12/2004
3.01	Receita Bruta de Vendas e/ou Serviços	1.495.087	1.523.484	1.598.096
3.02	Deduções da Receita Bruta	(169.518)	(186.656)	(210.126)
3.03	Receita Líquida de Vendas e/ou Serviços	1.325.569	1.336.828	1.387.970
3.04	Custo de Bens e/ou Serviços Vendidos	(998.587)	(927.269)	(821.432)
3.05	Resultado Bruto	326.982	409.559	566.538
3.06	Despesas/Receitas Operacionais	(64.095)	(80.642)	(186.935)
3.06.01	Com Vendas	(5.756)	(6.466)	(5.472)
3.06.02	Gerais e Administrativas	(48.824)	(60.487)	(52.001)
3.06.02.01	Honorários da diretoria e do conselho	(2.685)	(2.585)	(1.203)
3.06.02.02	Administrativas	(28.347)	(30.067)	(26.564)
3.06.02.03	Participação nos lucros ou resultados	(17.792)	(27.835)	(24.234)
3.06.03	Financeiras	(4.689)	7.961	(2.271)
3.06.03.01	Receitas Financeiras	10.114	22.066	35.882
3.06.03.02	Despesas Financeiras	(14.803)	(14.105)	(38.153)
3.06.04	Outras Receitas Operacionais	0	0	0
3.06.05	Outras Despesas Operacionais	(4.963)	(21.649)	(127.333)
3.06.06	Resultado da Equivalência Patrimonial	137	(1)	142
3.07	Resultado Operacional	262.887	328.917	379.603
3.08	Resultado Não Operacional	(931)	(1.260)	(273)
3.08.01	Receitas	0	0	0
3.08.02	Despesas	(931)	(1.260)	(273)
3.09	Resultado Antes Tributação/Participações	261.956	327.657	379.330
3.10	Provisão para IR e Contribuição Social	(83.149)	(100.539)	(140.844)
3.11	IR Diferido	(6.104)	4.155	20.125
3.12	Participações/Contribuições Estatutárias	0	0	0
3.12.01	Participações	0	0	0
3.12.02	Contribuições	0	0	0
3.13	Reversão dos Juros sobre Capital Próprio	0	0	0
3.15	Lucro/Prejuízo do Período	172.703	231.273	258.611
	NÚMERO AÇÕES, EX-TESSOURARIA (Unidades)	192.793.346	192.793.346	192.793.346
	LUCRO POR AÇÃO (Reais)	0,89579	1,19959	1,34139
	PREJUÍZO POR AÇÃO (Reais)			

01.01 - IDENTIFICAÇÃO

1 - CÓDIGO CVM 01402-8	2 - DENOMINAÇÃO SOCIAL FERTILIZANTES FOSFATADOS S.A. -FOSFERTIL	3 - CNPJ 19.443.985/0001-58
---------------------------	--------------------------------------------------------------------	--------------------------------

CONTROLADA/COLIGADA

DENOMINAÇÃO SOCIAL ULTRAFERTIL S.A.
----------------------------------------

19.08.01 - DEMONSTRAÇÃO DAS MUTAÇÕES DO PATRIMÔNIO LÍQUIDO DE 01/01/2006 A 31/12/2006 (Reais Mil)

1 - CÓDIGO	2 - DESCRIÇÃO	3 - CAPITAL SOCIAL	4 - RESERVAS DE CAPITAL	5 - RESERVAS DE REAVIAÇÃO	6 - RESERVAS DE LUCRO	7 - LUCROS/PREJUÍZOS ACUMULADOS	8 - TOTAL PATRIMÔNIO LÍQUIDO
5.01	Saldo Inicial	397.137	4.030	0	68.524	0	469.691
5.02	Ajustes de Exercícios Anteriores	0	0	0	0	39.062	39.062
5.03	Aumento/Redução do Capital Social	0	0	0	0	0	0
5.04	Realização de Reservas	0	0	0	0	0	0
5.05	Ações em Tesouraria	0	0	0	0	0	0
5.06	Lucro/Prejuízo do Período	0	0	0	0	172.703	172.703
5.07	Destinações	0	0	0	151.765	(211.765)	(60.000)
5.07.01	Reserva legal	0	0	0	8.635	(8.635)	0
5.07.02	Dividendos atribuível ao dividendo míni-	0	0	0	0	0	0
5.07.03	mo obrigatório de 2006	0	0	0	0	(60.000)	(60.000)
5.07.04	Reserva de retenção de lucros	0	0	0	143.130	(143.130)	0
5.08	Outros	0	0	0	0	0	0
5.09	Saldo Final	397.137	4.030	0	220.289	0	621.456

01.01 - IDENTIFICAÇÃO

1 - CÓDIGO CVM 01402-8	2 - DENOMINAÇÃO SOCIAL FERTILIZANTES FOSFATADOS S.A. -FOSFERTIL	3 - CNPJ 19.443.985/0001-58
---------------------------	--------------------------------------------------------------------	--------------------------------

CONTROLADA/COLIGADA

DENOMINAÇÃO SOCIAL ULTRAFERTIL S.A.
----------------------------------------

19.08.02 - DEMONSTRAÇÃO DAS MUTAÇÕES DO PATRIMÔNIO LÍQUIDO DE 01/01/2005 A 31/12/2005 (Reais Mil)

1 - CÓDIGO	2 - DESCRIÇÃO	3 - CAPITAL SOCIAL	4 - RESERVAS DE CAPITAL	5 - RESERVAS DE REAVALIAÇÃO	6 - RESERVAS DE LUCRO	7 - LUCROS/PREJUÍZOS ACUMULADOS	8 - TOTAL PATRIMÔNIO LÍQUIDO
5.01	Saldo Inicial	397.137	4.030	0	161.669	0	562.836
5.02	Ajustes de Exercícios Anteriores	0	0	0	0	0	0
5.03	Aumento/Redução do Capital Social	0	0	0	0	0	0
5.04	Realização de Reservas	0	0	0	0	0	0
5.05	Ações em Tesouraria	0	0	0	0	0	0
5.06	Lucro/Prejuízo do Exercício	0	0	0	0	231.273	231.273
5.07	Destinações	0	0	0	11.564	(231.273)	(219.709)
5.07.01	Reserva legal	0	0	0	11.564	(11.564)	0
5.07.02	Dividendo atribuível ao dividendo mínimo	0	0	0	0	0	0
5.07.03	obrigatório de 2005	0	0	0	0	(59.680)	(59.680)
5.07.04	Juros sobre o capital próprio proposto -	0	0	0	0	0	0
5.07.05	Lei 9.249/95 atribuível ao dividendo	0	0	0	0	0	0
5.07.06	mínimo obrigatório de 2005, ad-refe-	0	0	0	0	0	0
5.07.07	rendum da AGO (R\$ 248,97 por lote de	0	0	0	0	0	0
5.07.08	mil ações)	0	0	0	0	(48.000)	(48.000)
5.07.09	Dividendos propostos (R\$ 581,09 por lote	0	0	0	0	0	0
5.07.10	de mil ações)	0	0	0	0	(112.029)	(112.029)
5.08	Outros	0	0	0	(104.709)	0	(104.709)
5.08.01	Dividendos pagos por conta da retenção	0	0	0	0	0	0
5.08.02	de lucros	0	0	0	(104.709)	0	(104.709)
5.09	Saldo Final	397.137	4.030	0	68.524	0	469.691

01.01 - IDENTIFICAÇÃO

1 - CÓDIGO CVM 01402-8	2 - DENOMINAÇÃO SOCIAL FERTILIZANTES FOSFATADOS S.A. -FOSFERTIL	3 - CNPJ 19.443.985/0001-58
---------------------------	--------------------------------------------------------------------	--------------------------------

CONTROLADA/COLIGADA

DENOMINAÇÃO SOCIAL ULTRAFERTIL S.A.
----------------------------------------

19.08.03 - DEMONSTRAÇÃO DAS MUTAÇÕES DO PATRIMÔNIO LÍQUIDO DE 01/01/2004 A 31/12/2004 (Reais Mil)

1 - CÓDIGO	2 - DESCRIÇÃO	3 - CAPITAL SOCIAL	4 - RESERVAS DE CAPITAL	5 - RESERVAS DE REAVLIAÇÃO	6 - RESERVAS DE LUCRO	7 - LUCROS/PREJUÍZOS ACUMULADOS	8 - TOTAL PATRIMÔNIO LÍQUIDO
5.01	Saldo Inicial	397.137	4.030	0	103.058	0	504.225
5.02	Ajustes de Exercícios Anteriores	0	0	0	0	0	0
5.03	Aumento/Redução do Capital Social	0	0	0	0	0	0
5.04	Realização de Reservas	0	0	0	0	0	0
5.05	Ações em Tesouraria	0	0	0	0	0	0
5.06	Lucro/Prejuízo do Exercício	0	0	0	0	258.611	258.611
5.07	Destinações	0	0	0	0	0	0
5.08	Outros	0	0	0	58.611	(258.611)	(200.000)
5.08.01	Reserva legal	0	0	0	12.931	(12.931)	0
5.08.02	Dividendos propostos (R\$ 1.037,38 por	0	0	0	0	0	0
5.08.03	lote de mil ações)	0	0	0	(59.029)	(140.971)	(200.000)
5.08.04	Reserva de retenção de lucros	0	0	0	104.709	(104.709)	0
5.09	Saldo Final	397.137	4.030	0	161.669	0	562.836

01402-8 FERTILIZANTES FOSFATADOS S.A. -FOSFERTIL 19.443.985/0001-58

**19.09 - CARACTERÍSTICAS DO SETOR DE ATUAÇÃO**

**Controlada/Coligada : ULTRAFERTIL S.A.**

Ultrafertil atua no mercado de fertilizantes como produtora de matérias-primas, vendendo seus produtos para os fabricantes de fertilizantes compostos com várias formulações de nutrientes, de acordo com as necessidades do solo e da cultura a ser plantada.

Atualmente, aproximadamente 30% de suas vendas estão dirigidas às indústrias químicas com venda de produtos intermediários originários de sua atividade principal.

Não tendo seus preços controlados pelo governo, seu desafio maior é manter preço e qualidade de seus produtos ao nível do produto importado.

Sendo o único produtor de fertilizantes nitrogenados da região sudeste do Brasil, dispondo ainda de terminal privativo, capacitado a operar com amônia anidra, estando suas instalações industriais em localizações privilegiadas quanto à infra-estrutura rodo-ferroviária, sendo competitiva na região sudeste, centro-oeste e parte da região sul.

<b>Características Tributárias</b>				
<b>ICMS</b>				
<b>Produto</b>	<b>Operações Interestaduais</b>		<b>Operações Internas</b>	
	<b>Redução (%)</b>	<b>Vigência (até)</b>	<b>Redução (%)</b>	<b>Vigência (até)</b>
Enxofre	60	30/04/08	Isentas/Diferidas	30/04/08
Ácido Sulfúrico	60	30/04/08	Isentas/Diferidas	30/04/08
Ácido Nítrico	60	30/04/08	Isentas/Diferidas	30/04/08
Rocha Fosfática	60	30/04/08	Isentas/Diferidas	30/04/08
Uréia	30	30/04/08	Isentas/Diferidas	30/04/08
MAP	30	30/04/08	Isentas/Diferidas	30/04/08
DAP	30	30/04/08	Isentas/Diferidas	30/04/08
Nitrato de Amônio	30	30/04/08	Isentas/Diferidas	30/04/08
Amônia	30	30/04/08	Isentas/Diferidas	30/04/08

<b>IPI</b>	
<b>Produtos não Tributados</b>	<b>Alíquota Reduzida a Zero</b>
DAP	Ácido Nítrico
MAP	Ácido Sulfúrico
Rocha Fosfática	Amônia Anidra
Ultraprill	Enxofre
Nitrato de amônio	Uréia

---

01402-8 FERTILIZANTES FOSFATADOS S.A. -FOSFERTIL 19.443.985/0001-58

---

---

**19.10 - RELATÓRIO DE DESEMPENHO**

---

---

**Controlada/Coligada : ULTRAFERTIL S.A.**

---

(Vide Relatório da Administração da Fertilizantes Fosfatados S.A. Fosfertil).

---

01402-8 FERTILIZANTES FOSFATADOS S.A. -FOSFERTIL 19.443.985/0001-58

---

#### **20.00 - INFORMAÇÕES SOBRE GOVERNANÇA CORPORATIVA**

A companhia segue os princípios gerais de Governança Corporativa, zelando pela boa relação entre seus acionistas e com o mercado em geral, atuando de maneira responsável e cumprindo integralmente a legislação societária brasileira, bem como as regras divulgadas pelas Bolsas de Valores de São Paulo (Bovespa).

A companhia busca o aperfeiçoamento desse conjunto de normas, dá maior destaque aos esforços na melhoria da relação com investidores, segue as diretrizes estabelecidas pelo Conselho de Administração, respeitando também o seu estatuto. Os princípios que orientam o modelo de Governança Corporativa são transparência, clara definição de funções, independência da administração, equidade de tratamento aos acionistas e prestação de contas.

A companhia vem adotando os princípios da "Lei norte-americana Sarbanes-Oxley", que dá maior credibilidade ao mercado de capitais, segurança ao investidor e maior transparência na divulgação das informações financeiras e atos da administração.

O Conselho de Administração é composto por, no mínimo, 9 (nove) e, no máximo, 11 (onze) membros efetivos e igual número de membros suplentes, todos eles acionistas residentes no País, eleitos pela Assembléia Geral para um período de gestão de 2 (dois) anos, podendo ser reeleitos.

Compete ao Conselho de Administração:

- (a)** fixar a orientação geral dos negócios da Companhia;
- (b)** eleger e destituir os Diretores da Companhia;
- (c)** fiscalizar a gestão dos Diretores, examinar, a qualquer tempo, os livros e papéis da Companhia, solicitar informações sobre contratos celebrados ou em via de celebração, e quaisquer outros atos;
- (d)** aprovar o plano básico de organização da Companhia e suas modificações;
- (e)** aprovar o programa de orçamento anual, e fiscalizar sua execução;
- (f)** convocar as Assembléias Gerais;
- (g)** manifestar-se sobre o relatório, as contas e as demonstrações apresentadas pela Diretoria;
- (h)** autorizar a execução de quaisquer novos investimentos relevantes da Companhia;
- (i)** autorizar as vendas ou transferências de bens do ativo permanente cujo valor represente mais de 10% (dez por cento) do ativo total da Companhia;

---

01402-8 FERTILIZANTES FOSFATADOS S.A. -FOSFERTIL 19.443.985/0001-58

---

## 20.00 - INFORMAÇÕES SOBRE GOVERNANÇA CORPORATIVA

---

- (j) propor e manifestar-se sobre as matérias que serão submetidas às Assembléias Gerais;
- (k) autorizar a Companhia a adquirir ações da sua emissão, para efeito de cancelamento ou manutenção em tesouraria; e
- (l) escolher e destituir os auditores independentes.

A Diretoria compõe-se de três membros, incluindo o Diretor-Presidente que está interinamente ocupado pelo Diretor de Relações com Investidores, e é responsável pelo estudo e desenvolvimento de alternativas estratégicas, sujeitas à aprovação do Conselho de Administração, além de gerenciar todas as questões operacionais. A Diretoria se reúne sempre que necessário.

Compete a Diretoria a administração dos negócios sociais em geral, e a prática, para tanto, de todos os atos necessários ou convenientes, ressalvados aqueles para os quais seja por lei ou pelos presentes Estatutos, atribuída a competência à Assembléia Geral ou ao Conselho de Administração. Seus poderes incluem, mas não estão limitados, entre outros, os seguintes:

- (a) zelar pela observância da lei e destes Estatutos;
- (b) zelar pelo cumprimento das deliberações tomadas nas Assembléias Gerais, nas reuniões do Conselho de Administração e nas suas próprias reuniões;
- (c) administrar, gerir e superintender os negócios sociais;
- (d) emitir e aprovar instruções e regulamentos internos que julgar úteis ou necessários;
- (e) distribuir, entre seus membros, as funções de administração da Companhia.

A companhia tem um código de ética que dentre outras inclui políticas sobre meio ambiente, saúde e segurança, além de normas sobre a negociação de valores mobiliários de emissão da companhia por seus administradores, acionistas controladores, membros do Conselho Fiscal e outros que tenham acesso a informação referente a ato ou fato relevante, adequadas ao previsto na Instrução CVM nº 358/02.

A companhia tem também uma Política de Divulgação e Uso de Informações sobre ato ou fato relevante, aprovada pelo Conselho de Administração, em consonância com o disposto na Instrução CVM nº 358/02.

---

01402-8 FERTILIZANTES FOSFATADOS S.A. -FOSFERTIL 19.443.985/0001-58

---

#### **20.00 - INFORMAÇÕES SOBRE GOVERNANÇA CORPORATIVA**

---

A política de atuação junto aos seus auditores independentes na prestação de serviços não relacionados a auditoria externa se substancia nos princípios que preservam a independência do auditor. Estes princípios se definem internacionalmente em:

- (a) o auditor não deve auditar seu próprio trabalho,
- (b) o auditor não deve exercer funções gerenciais no seu cliente e
- (c) o auditor não deve promover os interesses de seu cliente.

No exercício de 2006 os nossos auditores independentes não prestaram qualquer serviço para a companhia que não fossem de auditoria externa.

01.01 - IDENTIFICAÇÃO

1 - CÓDIGO CVM 01402-8	2 - DENOMINAÇÃO SOCIAL FERTILIZANTES FOSFATADOS S.A. -FOSFERTIL	3 - CNPJ 19.443.985/0001-58
---------------------------	--------------------------------------------------------------------	--------------------------------

ÍNDICE

GRUPO	QUADRO	DESCRIÇÃO	PÁGINA
01	01	IDENTIFICAÇÃO	1
01	02	SEDE	1
01	03	DEPARTAMENTO DE ACIONISTAS	1
01	04	DIRETOR DE RELAÇÕES COM INVESTIDORES (Endereço para Correspondência com a Companhia)	2
01	05	REFERÊNCIA / AUDITOR	2
01	06	CARACTERÍSTICAS DA EMPRESA	2
01	07	CONTROLE ACIONÁRIO / VALORES MOBILIÁRIOS	3
01	08	PUBLICAÇÕES DE DOCUMENTOS	3
01	09	JORNAIS ONDE A CIA DIVULGA INFORMAÇÕES	3
01	10	DIRETOR DE RELAÇÕES COM INVESTIDORES	3
02.01	01	COMPOSIÇÃO ATUAL DO CONSELHO DE ADMINISTRAÇÃO E DIRETORIA	4
02.01	02	COMPOSIÇÃO ATUAL DO CONSELHO FISCAL	5
02	02	EXPERIÊNCIA PROFISSIONAL E FORMAÇÃO ACADÊMICA DE CADA CONSELHEIRO (ADM. E FISCAL) E	6
03	01	EVENTOS RELATIVOS A DISTRIBUIÇÃO DO CAPITAL	11
03	02	POSIÇÃO ACIONÁRIA DOS ACIONISTAS COM MAIS DE 5% DE AÇÕES ORDINÁRIAS E/OU PREFERENCIAIS	12
03	03	DISTRIBUIÇÃO DO CAPITAL DOS ACIONISTAS COM MAIS DE 5% DAS AÇÕES	13
04	01	COMPOSIÇÃO DO CAPITAL SOCIAL	25
04	03	BONIFICAÇÃO/DESDOBRAMENTO OU GRUPAMENTO DE AÇÕES NOS TRÊS ÚLTIMOS ANOS	26
04	04	CAPITAL SOCIAL AUTORIZADO	27
04	05	COMPOSIÇÃO DO CAPITAL ACIONÁRIO AUTORIZADO	27
05	01	AÇÕES EM TESOURARIA	28
06	01	PROVENTOS DISTRIBUÍDOS NOS 3 ÚLTIMOS ANOS	29
06	03	DISPOSIÇÕES ESTATUTÁRIAS DO CAPITAL SOCIAL	30
06	04	DIVIDENDO OBRIGATÓRIO	30
07	01	REMUNERAÇÃO E PARTICIPAÇÃO DOS ADMINISTRADORES NO LUCRO	31
07	02	PARTICIPAÇÕES E CONTRIBUIÇÕES NOS TRÊS ÚLTIMOS ANOS	31
07	03	PARTICIPAÇÃO EM SOCIEDADES CONTROLADAS E/OU COLIGADAS	32
09	01	BREVE HISTÓRICO DA EMPRESA	33
09	02	CARACTERÍSTICA DO SETOR DE ATUAÇÃO	38
09	03	PERÍODOS DE SAZONALIDADE NOS NEGÓCIOS	39
10	01	PRODUTOS E SERVIÇOS OFERECIDOS	40
10	02	MATÉRIAS PRIMAS E FORNECEDORES	41
10	03	CLIENTES PRINCIPAIS POR PRODUTOS E/OU SERVIÇOS	42
11	01	PROCESSO DE PRODUÇÃO	43
11	02	PROCESSO DE COMERCIALIZAÇÃO, DISTRIBUIÇÃO, MERCADOS E EXPORTAÇÃO	55
11	03	POSICIONAMENTO NO PROCESSO COMPETITIVO	56
12	01	PRINCIPAIS PATENTES, MARCAS COMERCIAIS E FRANQUIAS	57
13	01	PROPRIEDADES	64
14	02	INFORMAÇÕES RECOMENDÁVEIS, MAS NÃO OBRIGATÓRIAS	66
14	03	OUTRAS INFORMAÇÕES CONSIDERADAS IMPORTANTES PARA MELHOR ENTENDIMENTO DA	73
14	05	PROJETOS DE INVESTIMENTO	96

01.01 - IDENTIFICAÇÃO

1 - CÓDIGO CVM 01402-8	2 - DENOMINAÇÃO SOCIAL FERTILIZANTES FOSFATADOS S.A. -FOSFERTIL	3 - CNPJ 19.443.985/0001-58
---------------------------	--------------------------------------------------------------------	--------------------------------

ÍNDICE

GRUPO	QUADRO	DESCRIÇÃO	PÁGINA
15	01	PROBLEMAS AMBIENTAIS	97
16	01	AÇÕES JUDICIAIS	98
17	01	OPERAÇÕES COM EMPRESAS RELACIONADAS	99
18	01	ESTATUTO SOCIAL	100
		ULTRAFERTIL S.A.	
19	01	POSICIONAMENTO NO PROCESSO COMPETITIVO	109
19	03	MATÉRIAS PRIMAS E FORNECEDORES	111
19	04	CLIENTES PRINCIPAIS POR PRODUTOS E/OU SERVIÇOS	112
19	05	OPERAÇÕES COM EMPRESAS RELACIONADAS	113
19	06.01	BALANÇO PATRIMONIAL ATIVO	114
19	06.02	BALANÇO PATRIMONIAL PASSIVO	115
19	07	DEMONSTRAÇÃO DO RESULTADO	117
19	08.01	DEMONSTRAÇÃO DAS MUTAÇÕES DO PATRIMÔNIO LÍQUIDO DE 01/01/2006 A 31/12/2006	118
19	08.02	DEMONSTRAÇÃO DAS MUTAÇÕES DO PATRIMÔNIO LÍQUIDO DE 01/01/2005 A 31/12/2005	119
19	08.03	DEMONSTRAÇÃO DAS MUTAÇÕES DO PATRIMÔNIO LÍQUIDO DE 01/01/2004 A 31/12/2004	120
19	09	CARACTERÍSTICAS DO SETOR DE ATUAÇÃO	121
19	10	RELATÓRIO DE DESEMPENHO	122
20	00	INFORMAÇÕES SOBRE GOVERNANÇA CORPORATIVA	123/125